

T.C.
KÜLTÜR VE TURİZM BAKANLIĞI
ESKİŞEHİR KÜLTÜR VARLIKLARINI KORUMA BÖLGE KURULU

KARAR

Toplantı Tarih ve no: 20.01.2022 - 395
Karar Tarih ve no : 20.01.2022 - 10336

Toplantı Yeri
ESKİŞEHİR

2021 Yılı Eskişehir İli, Seyitgazi ve Han ilçeleri, Yüzey Araştırması çalışmalarında Eskişehir İli, Seyitgazi İlçesi, Beşsaray Mahallesi sınırları içerisinde korunması gerekli taşınmaz kültür varlığı niteliği taşıyan alanlara rastlandığının bildirildiği Eskişehir Valiliği (İl Kültür ve Turizm Müdürlüğü) 17.09.2021 tarih ve 1723679 sayılı yazısı ve eki yüzey araştırması sonuç raporu doğrultusunda Kurul Müdürlüğü uzmanlarınca yapılan yerinde inceleme sonucunda tespit edilen I.(Bir) Derece Arkeolojik sit olarak tescilli alan sınırlarının 2863 sayılı kanun kapsamında güncellenmesine ilişkin hazırlanan belgelerin değerlendirilmesinin istendiği Kurul Müdürlüğü uzmanlarının 13.10.2021 tarih, 994049 sayılı raporu ve ekleri, faaliyeti etkilenen kurum görüşlerinin istendiği Kurul Müdürlüğünün 15.10.2021 tarih, 1818265 sayılı yazısı, kurum görüşlerinin iletildiği yazılar, Eskişehir Valiliğinin(Kadastro Müdürlüğün) 16.12.2021 tarih, 3387550 sayılı yazısı, Maden ve Petrol İşleri Genel Müdürlüğünün 29.10.2021 tarih, 2021334825 sayılı yazısı, Kurul Müdürlüğü uzmanlarının 18.01.2022 tarih ve 1170210 sayılı dosya inceleme raporu okundu, tescil fişi, koordinatlı sit sınırı krokisi, sit sınırlarının işaretlendiği kadastral kroki, fotoğrafları ve dosyası incelendi, yapılan görüşmeler sonunda;

Eskişehir İli, Seyitgazi İlçesi, Beşsaray Mahallesi sınırları içerisinde yer alan ve Eskişehir Kültür Varlıklarını Koruma Bölge Kurulunun 15.05.2017 tarih, 5202 sayılı Kararı ile tescilli, Yerliçam Deresi Tepe Yerleşimi I.(Bir) Derece Arkeolojik Siti sınırlarına ilişkin güncel tescil fişi, koordinatlı sit sınırı krokisi ve sit sınırlarının aktarıldığı kadastral krokinin uygun olduğuna; sit sınırları içerisinde meydana gelen kaçak kazı konusunda Eskişehir Cumhuriyet Başsavcılığına suç duyurusunda bulunulduğu Eskişehir Valiliğinin(İl Kültür ve Turizm Müdürlüğü) 16.12.2021 tarih, 2013291 sayılı yazısından anlaşılmakta olup tekrar suç duyurusunda bulunulmasına gerek olmadığına, kaçak kazı çukurunun ilgili adli makamların uygun görüşü alınarak Müze Müdürlüğü denetiminde belediyesince kapatılmasına, kapatma işlemine ilişkin hazırlanacak fotoğrafların Kurul Müdürlüğüne iletilmesine, söz konusu alanda Kültür Varlıklarını Koruma Yüksek Kurulu'nun Arkeolojik Sitler, Koruma ve Kullanma Koşullarına ilişkin 05.11.1999 tarih, 658 sayılı İlke Kararının ilgili hükümlerinin geçerli olduğuna, bu hükümlerin geçiş dönemi koruma esasları ve kullanma şartları olarak belirlenmesine, alanda yer alan ve sit sınırları içerisinde güvenlik önlemlerinin ilgili kurumlarca alınmasına ve 2863 sayılı Kanun ve ilgili mevzuat kapsamında gerekli izinler alınmadan herhangi bir fiziki ve inşai müdahalede bulunulmamasına karar verildi.

İli : Eskişehir
İlçesi : Seyitgazi
Mahallesi : Beşsaray
Ada/Parsel No : 0/ 131-133-134-135-140-141-144-145-(1407/1)-(1408/1)

**YERLIÇAM DERESİ TEPE YERLEŞİMİ VE NEKROPOLÜ
1. DERECE ARKEOLOJİK SİT ALANI**
..... I.(BİR) DERECE ARKEOLOJİK SİT SINIRI

ESKİŞEHİR KÜLTÜR VARLIKLARINI
KORUMA BÖLGE KURULUNUN
20.01.2022 TARİH VE 10336 SAYILI KARARI
EKİDİR.

ASLI GİBİDİR

Rahime KARAOĞLU MURAT
Bölge Kurulu Müdürü V.

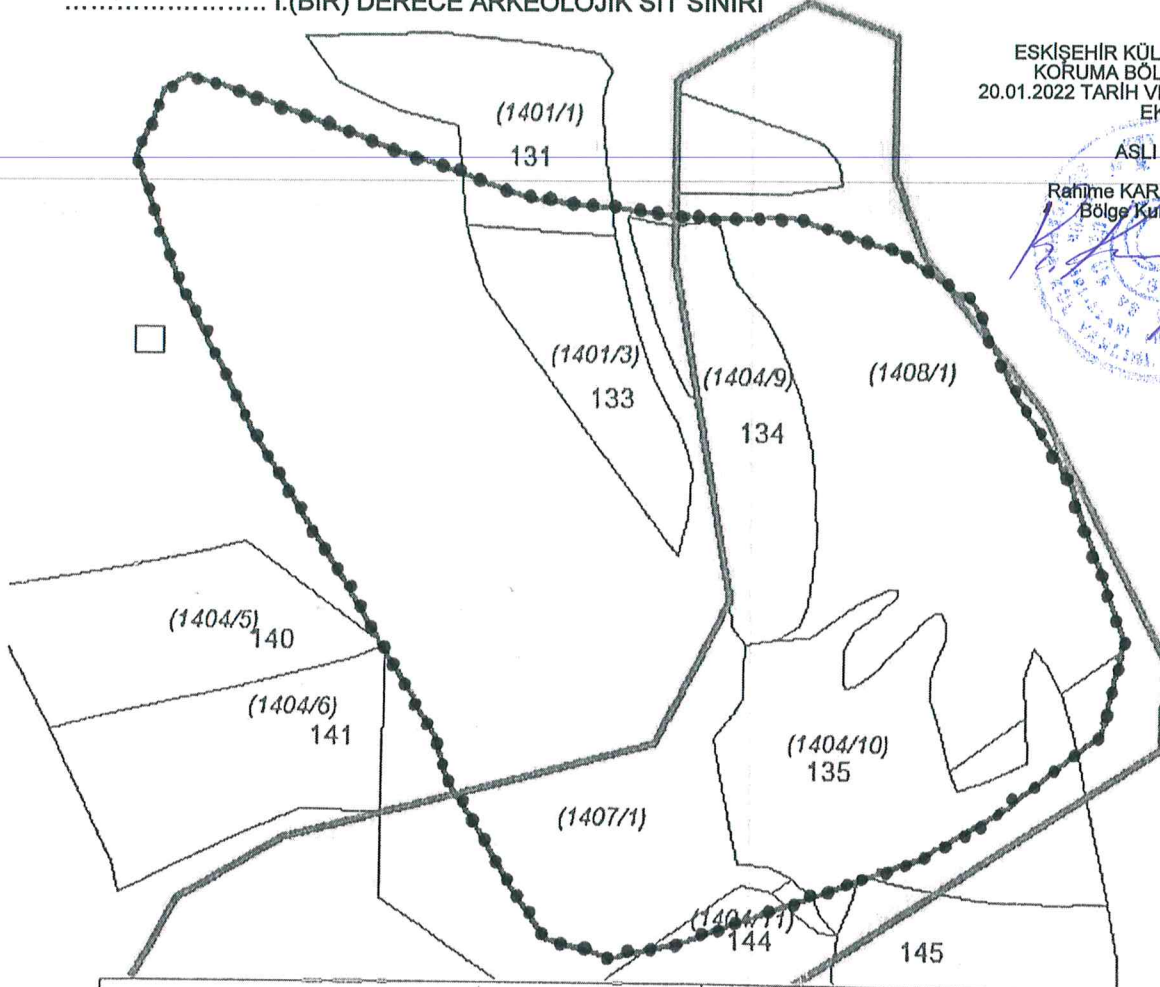

Sit Alanı Adı	Kapsadığı Kadastro Parselleri	Tamamı / Bir Kısımı
Yerliçam Deresi Tepe Yerleşimi ve Nekropolü 1. Derece Arkeolojik Sit Alanı	131(1401/1)	Bir Kısım
	133(1401/3)	Tamamı
	134(1404/9)	Tamamı
	135(1404/10)	Bir Kısım
	140(1404/5)	Bir Kısım
	141(1404/6)	Bir Kısım
	144(1404/11)	Bir Kısım
	145(1404/12)	Bir Kısım
	(1407/1)	Bir Kısım
(1408/1)	Bir Kısım	

Eskişehir Kültür Varlıklarını Koruma Bölge Kurulu Müdürlüğü'nün 08.12.2021 tarihli ve 1986264 sayılı yazısı Ekinde gönderilen Koordinatların Kadastro Paftası ile çıkarılması sonucu olarak hazırlanmıştır.16.12.2021

Alihan UYAR
Kadastro Teknisyeni

Aygen GÖÇMEZ
Kontrol Mühendisi

KOORDİNATLI ARKEOLOJİK SİT SINIRI KROKİSİ

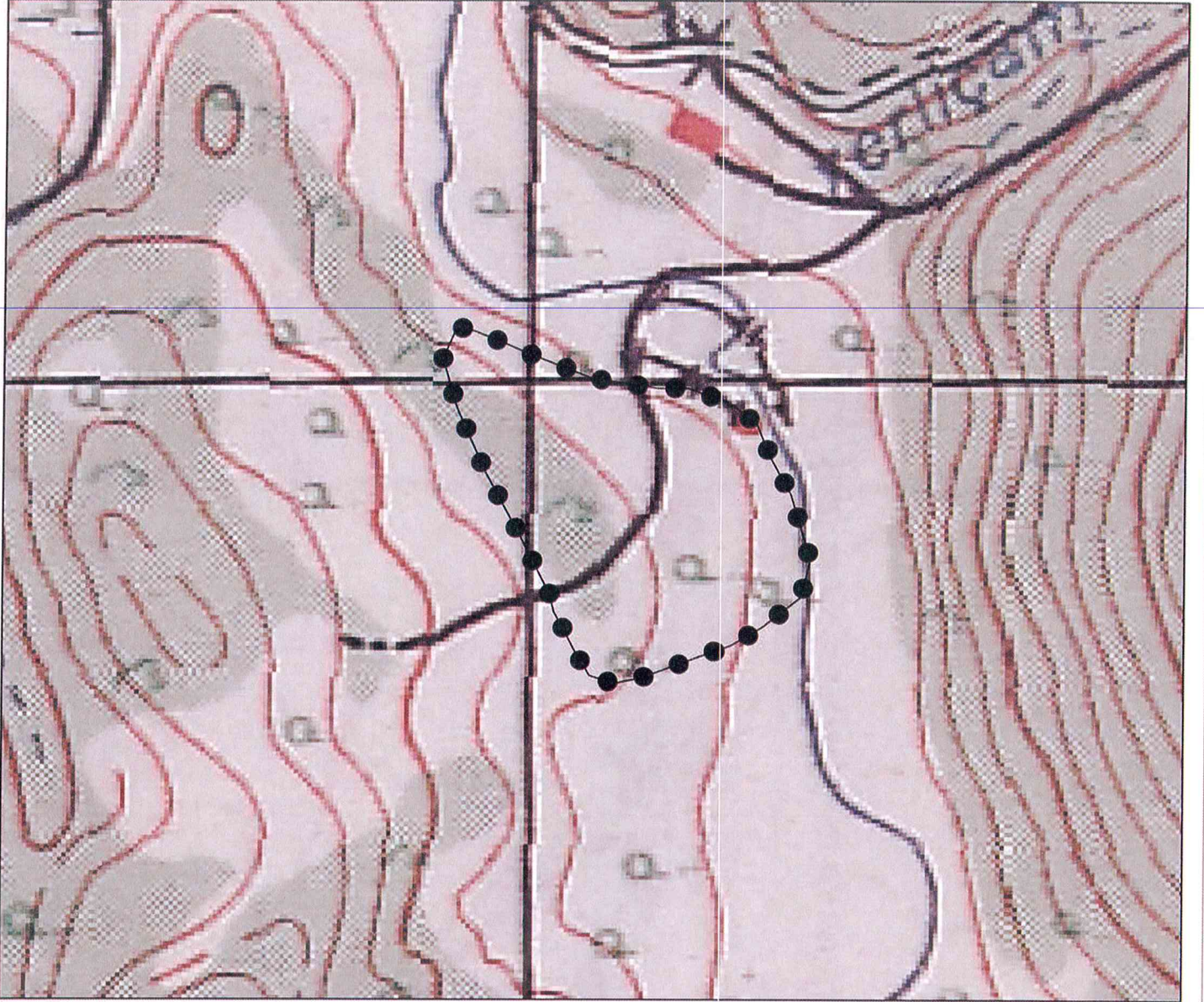

I.(Bir) Derece Sit Sınırı
Koordinat Listesi

ED50-6° DOM36

Nokta No	Y	X
1	285950.923	4363044.088
2	285968.183	4363037.536
3	286002.745	4363023.037
4	286042.283	4363007.574
5	286089.034	4363000.487
6	286110.615	4363000.567
7	286139.455	4362990.236
8	286159.389	4362974.577
9	286170.492	4362948.260
10	286183.628	4362924.647
11	286197.735	4362877.451
12	286190.912	4362850.636
13	286166.277	4362831.247
14	286165.736	4362830.459
15	286141.365	4362816.058
16	286077.294	4362792.392
17	286058.729	4362788.642
18	286041.350	4362794.291
19	286030.211	4362812.730
20	286022.078	4362828.927
21	286015.847	4362840.146
22	286012.497	4362853.475
23	285991.571	4362894.413
24	285965.788	4362941.923
25	285946.258	4362986.450
26	285936.257	4363021.581
27	285944.115	4363039.910

I.(Bir) Derece Sit Sınırı
Koordinat Listesi

ED50-3° DOM30

Nokta No	Y	X
1	544337.894	4361968.089
2	544355.359	4361962.115
3	544390.379	4361948.774
4	544430.403	4361934.635
5	544477.358	4361929.106
6	544498.921	4361929.904
7	544528.084	4361920.538
8	544548.525	4361905.552
9	544560.495	4361879.622
10	544574.406	4361856.461
11	544590.071	4361809.767
12	544584.144	4361782.744
13	544560.171	4361762.550
14	544559.657	4361761.744
15	544535.780	4361746.544
16	544472.540	4361720.766
17	544454.112	4361716.401
18	544436.558	4361721.468
19	544424.814	4361739.524
20	544416.148	4361755.441
21	544409.549	4361766.445
22	544405.759	4361779.653
23	544383.486	4361819.867
24	544356.143	4361866.488
25	544335.147	4361910.335
26	544323.986	4361945.110
27	544331.229	4361963.687

İl	: Eskişehir
İlçe	: Seyitgazi
Mah.	: Beşsaray
Pafta	: J25-A1
Adı	: Yeriçam Deresi Tepe Yerleşimi ve Nekropolü
Tür/Derece	: I.(Bir) Der. Arkeolojik Sit
Projeksiyon	: UTM 6 Derece
Datum	: ED50
Dom	: 36
Ölçek	: 1/Kroki
	: I. (Bir) Der. Ark. Sit Sınırı

**ESKİŞEHİR KÜLTÜR VARLIKLARINI
KORUMA BÖLGE KURULUNUN
20.01.2022 TARİH VE 10336 SAYILI KARARI
EKİDİR.**



AVRUPA KONSEYİ	KÜLTÜREL VARLIKLARI KORUMA ENVANTERİ K. V. K. E		SİT	ENVANTER NO:	
TÜRKİYE	ESKİŞEHİR KÜLTÜR VARLIKLARINI KORUMA BÖLGE KURULU			HARİTA NO:	
İli: Eskişehir	İlçesi: Seyitgazi	Mahalle veya Köyü: Beşsaray Mh.	Pafta:	Ada:	Parsel:
Adı:	Yerliçam Deresi Tepe Yerleşimi ve Nekropolü				
GENEL TANIM: Yerliçam Deresi Tepe Yerleşimi ve Nekropolü; Göknebi Mahallesinin yaklaşık 2900 metre güneybatısında eğimli bir tepe ve yamacında yer almaktadır. Yerleşimin doğusunda yerliçam deresi doğal sınır oluşturmaktadır. Tepe Yerleşimi ve Nekropol coğrafi konumu itibariyle korunaklı bir lokasyonda yer almaktadır. Alanda yapılan incelemede Tunç ve Roma dönemlerine tarihlendirilebilecek seramik parçalarına ve taş sanduka mezarlara rastlanılmıştır. Alan içerisinde irili ufaklı kaçak kazı çukurları mevcuttur.					
Koruma Şimdiki Tehlikeler: İnsan ve doğa erozyonu.					
Şimdiki Durum: Göknebi mahallesinden ulaşım sağlanabilir.			Koruma Derecesi: I. (Bir) Derece Arkeolojik Sit		
Sit Potansiyeli: Arkeolojik kazı yapılabilir.			HAZIRLAYANLAR : TARİH: 14.10.2021 Bülent OKTA Arkeolog		
Şimdiki Koruma: Herhangi bir koruma yoktur.			Onur YILDIRIM Arkeolog Necdet BAYBOSTAN Arkeolog		
Önerilen Koruma: Tescilinden sonra İlçe Jandarma Komutanlığına ve Muhtarlığına Kaymakamlığı tarafından bilgilendirme yapılması. ESKİŞEHİR KÜLTÜR VARLIKLARINI KORUMA BÖLGE KURULUNUN 20.01.2022 TARİH VE 10336 SAYILI KARARI EKİDİR.			KONTROL EDEN: TARİH 14.10.2021 Rahime KARAOĞLU MURAT Koruma Bölge Kurul Müdür V.		
Yayın Dizisi: -			KURUL KARARLARI:		
Gözlemler: -			REVİZYON: GEEAYK ONAYI:		
ASLI GIBİDİR Rahime KARAOĞLU MURAT Bölge Kurulu Müdür V.			Kurul İsmi: EKVKBK Kurul Karar Tarihi: 15.05.2017 Kurul Karar No: 5202		
