

T.C.  
KÜLTÜR VE TURİZM BAKANLIĞI  
ESKİŞEHİR KÜLTÜR VARLIKLARINI KORUMA BÖLGE KURULU

KARAR

**Toplantı Tarih ve no:** 20.01.2022 - 395  
**Karar Tarih ve no :** 20.01.2022 - 10325

**Toplantı Yeri**  
**ESKİŞEHİR**

Eskişehir ili, Beylikova ilçesi, Okçu mahallesinde Çevre ve Şehircilik İl Müdürlüğünün 21.10.2021 tarih ve 2032632 sayılı maden sahasının ÇED alanına ilişkin 2863 sayılı Kanun kapsamında görüş talebi gereğince Kurul Müdürlüğü uzmanlarınca yapılan incelemede tespit edilen arkeolojik yerleşimin tesciline esas bilgi ve belgelerin değerlendirilmesi konusunda Kurul Müdürlüğünün 29.11.2021 tarih, 1949648 sayılı yazısı, Kurul Müdürlüğü uzmanlarının 25.11.2021 tarih, 1068600 sayılı raporu, konuyla ilgili faaliyeti etkilenen Kurum ve Kuruluşların görüşlerinin iletildiği yazılar, Enerji ve Tabii Kaynaklar Bakanlığı'nın (Maden ve Petrol İşleri Genel Müdürlüğü) 08.12.2021 tarih, 2021378910 sayılı yazısı, Eskişehir Kadastro Müdürlüğünün 02.12.2021 tarih, 3281791 sayılı yazısı ve eki, Beylikova Kaymakamlığının 18.01.2022 tarih, 1392 sayılı yazısı, 13.01.2022 tarih ve 1162078 sayılı dosya inceleme raporu okundu, koordinatlı sit sınırı krokisi, tescil fişi, sit sınırlarının aktarıldığı kadastral kroki, fotoğrafları ve dosyası incelendi, yapılan görüşmeler sonucunda;

Eskişehir ili, Beylikova ilçesi, Okçu mahallesinde tespit edilen ve 2863 sayılı Kanun'un 6. Maddesi kapsamında korunması gerekli kültür varlıklarından olan alanın "Kuzardıç Arkeolojik Yerleşimi" adıyla I. (Bir) Derece Arkeolojik Sit alanı olarak tesciline, hazırlanan tescil fişi, koordinatlı sit sınırı krokisi ve sit sınırlarının aktarıldığı kadastral krokisinin uygun olduğuna; söz konusu alanda Kültür ve Tabiat Varlıklarını Koruma Yüksek Kurulunun Arkeolojik Sitler, Koruma ve Kullanma Koşulları'na ilişkin 05.11.1999 tarih ve 658 sayılı İlke Kararı'nın ilgili hükümlerinin geçerli olduğuna, bu hükümlerin geçiş dönemi koruma esasları ve kullanma şartları olarak belirlenmesine, alanda kolluk kuvvetlerince gerekli güvenlik önlemlerinin artırılmasına ve sit sınırları içerisinde kurulumuzdan izinsiz herhangi bir fiziki ve inşai müdahalede bulunulmamasına karar verildi.



İlçe	Eskişehir
Mah.	Beylikova
Pafta	Okul
Adı	Kuzarıđıg Arkeolojik Yerleşimi
Tam Derece	1. (Bir) Dör. Arkeolojik Sit
Ölçek	1/4000
	1. (Bir) Der. Ark. Sit Sınırı

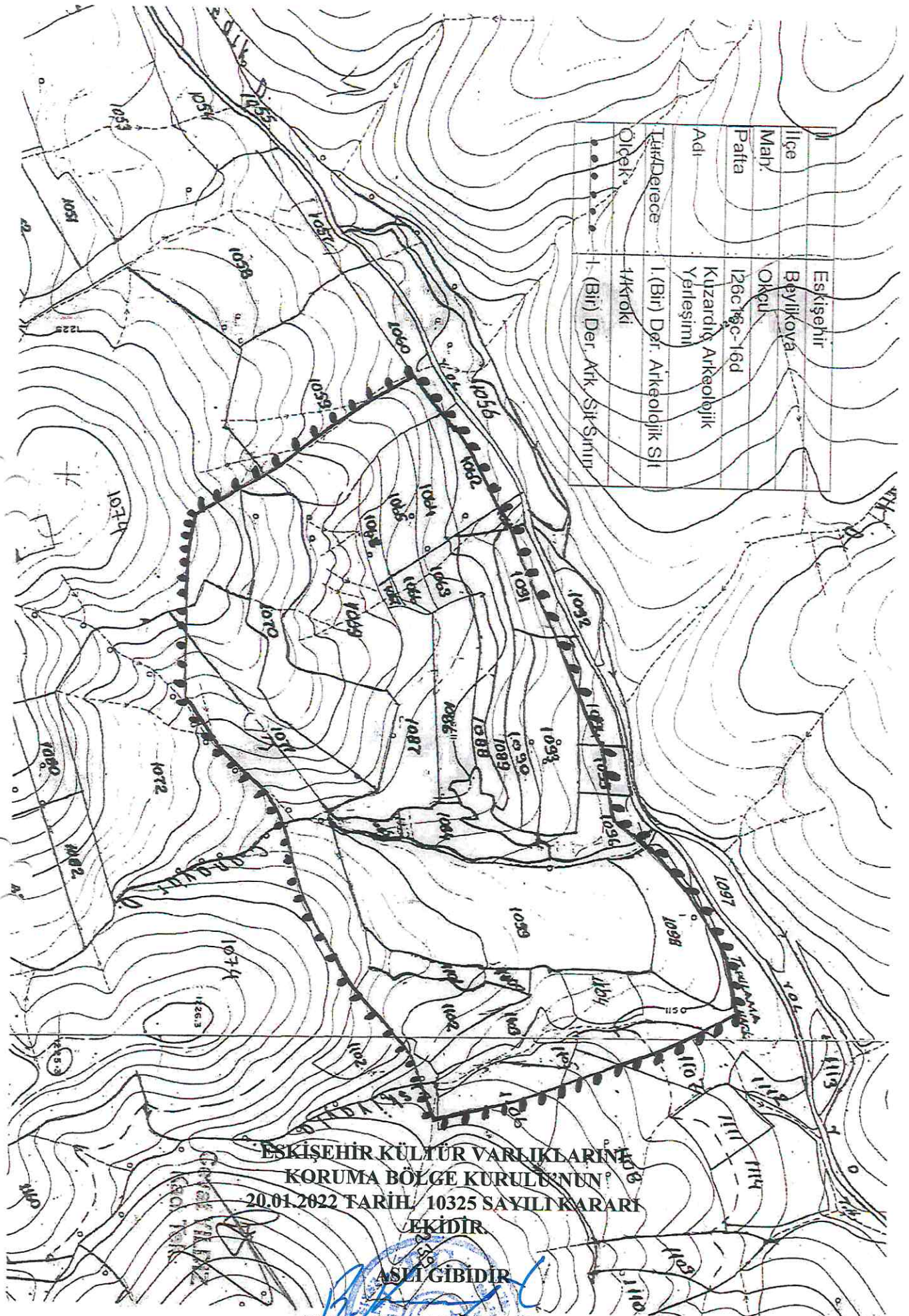

ESKİŞEHİR KÜLTÜR VARLIKLARINA  
KORUMA BÖLGE KURULU'NUN  
20.01.2022 TARİHİ / 10325 SAYILI KARARI  
EKİDİR.

ASLI GIBİDİR

Rahime KARAĞLU MURAT  
Bölge Kurulu Müdür V.





# ARKEOLOJİK SİT SINIRI KROKİSİ

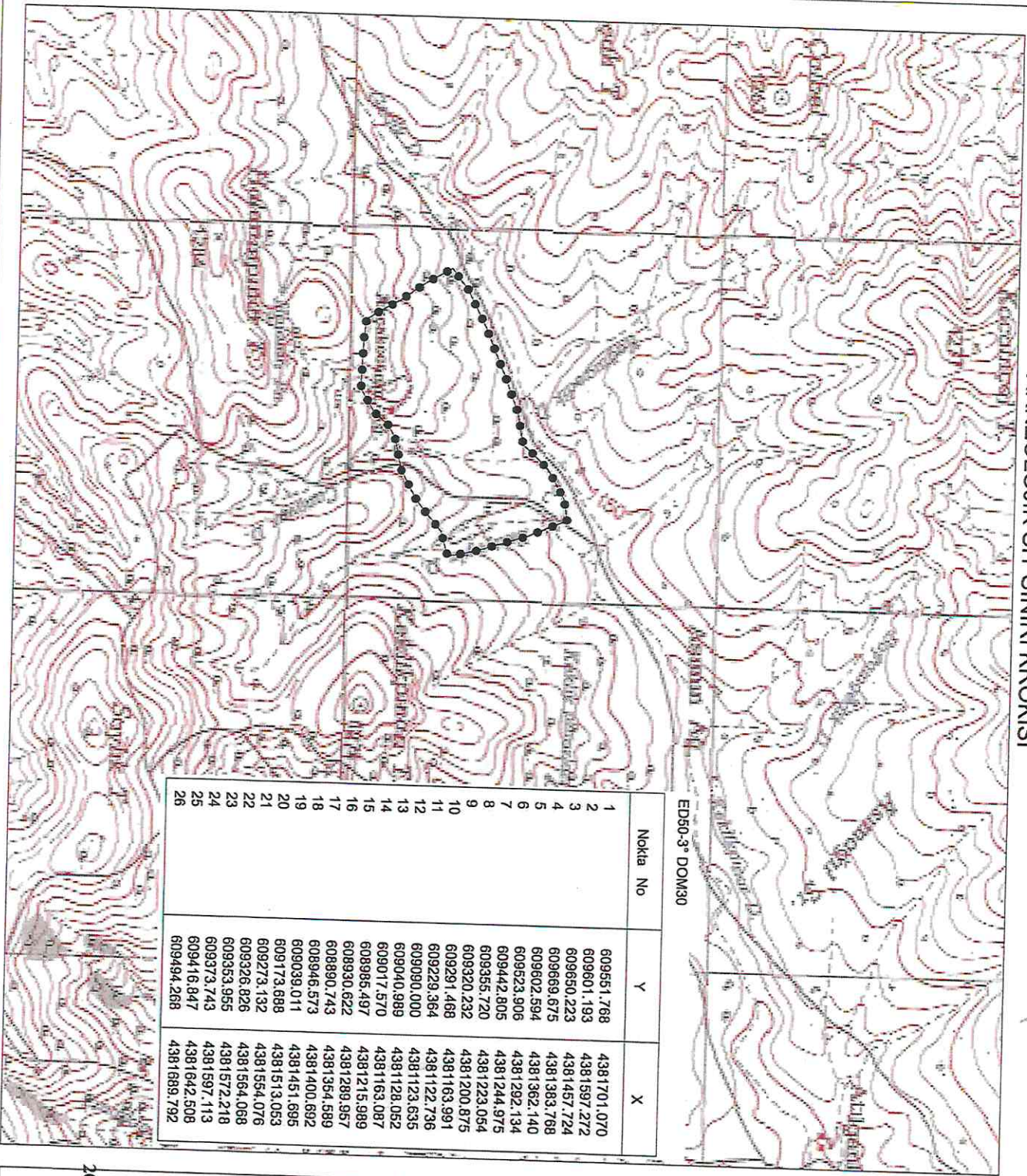

Nokta No	Y	X
1	609651,768	4381701,070
2	609601,193	4381597,272
3	609650,223	4381457,724
4	609669,675	4381383,768
5	609602,594	4381362,140
6	609523,906	4381292,134
7	609442,805	4381244,975
8	609355,720	4381223,054
9	609320,232	4381200,875
10	609291,466	4381122,736
11	609000,000	4381123,635
12	609040,989	4381128,052
13	609017,570	4381163,991
14	608965,497	4381163,087
15	608930,622	4381215,989
16	608890,743	4381289,957
17	608946,573	4381354,589
18	609039,011	4381400,692
19	609173,668	4381451,696
20	609273,132	4381513,053
21	609326,826	4381554,076
22	609353,955	4381572,218
23	609373,743	4381597,113
24	609416,847	4381642,508
25	609494,268	4381689,792
26		

İl	: Eskişehir
İlçe	: Beylikova
Mah.	: Okçu
Pafta	: I26C4
Adı	: Kuzarıdıc Arkeolojik
Yerleşimi	: Yerleşim
Tür/Derece	: I.(Bir) Der. Arkeolojik Sit
Ölçek	: 1/Kroki
	: I.(Bir) Der. Ark. Sit Sınırı

I.(Bir) Derece Sit Sınırı  
Koordinat Listesi

Nokta No	Y	X
1	351781,014	4380594,018
2	351826,938	4380488,658
3	351871,275	4380347,592
4	351888,245	4380273,049
5	351820,499	4380253,675
6	351739,542	4380186,351
7	351656,938	4380141,934
8	351569,194	4380122,935
9	351532,996	4380101,957
10	351503,027	4380066,062
11	351439,599	4380026,912
12	351300,381	4380032,456
13	351251,557	4380038,503
14	351229,326	4380074,290
15	351199,043	4380128,217
16	351146,679	4380203,953
17	351108,988	4380269,860
18	351166,308	4380314,064
19	351260,370	4380361,944
20	351396,981	4380418,761
21	351497,710	4380456,435
22	351551,692	4380464,628
23	351579,071	4380471,867
24	351599,672	4380496,082
25	351644,253	4380540,002
26	351723,186	4380584,666

ESKİŞEHİR KÜLTÜR VARLIKLARINI

KORUMA BÖLGE KURULUŞUNUN

20.01.2022 TARİHİ, 10325 SAYILI KARARI

EKİDİR.

ASLI GİBİDİR

Rahime KARAOĞLU MÜRAT

Bölge Kurulunun Müdürü V.





AVRUPA KONSEYİ	KÜLTÜREL VARLIKLARI KORUMA ENVANTERİ	K.V.K.E.	SİT	ENVANTER NO:	
TÜRKİYE	ESKİŞEHİR KÜLTÜR VARLIKLARINI KORUMA BÖLGE KURULU			HARİTA NO:	
İli: Eskişehir	İlçesi: Beylikova	Mahalle Veya Köyü: Okçu Mahallesi	Pafta:	Ada:	Parsel:

Adı: Kuzardıç Arkeolojik Yerleşimi

**GENEL TANIM:** Kuzardıç Arkeolojik Yerleşimi, Okçu Mahallesi'nin yaklaşık 3,6 kilometre güneybatısında, kuzey-güney doğrultulu iki sırt üzerinde yayılım göstermektedir. İki sırttan doğuda olanın toprak yola yakın kısmında moloz taşlarla çevrili doğu-batı doğrultulu İslami mezarlar bulunmaktadır. Sırtın üst kotlarında kare ve oval planlı yapı temelleri görülmüş ve sırtın batı kenarında kuzey-güney doğrultulu olasılıkla yerleşime ulaşımı sağlayan toprak yol 150-200 metre takip edilebilmektedir. Bizans Dönemine tarihlenen seramik parçaları ve pişmiş toprak tuğla parçaları ile birlikte bir adet OTÇ'ye tarihlenen (?) bronz saç tokası bu alanın buluntuları grubunu oluşturur. Arkeolojik yerleşim izlerinin yoğun olarak görülebildiği birbirinden muhtemelen duvarlarla ayrılmış birkaç teraslamanın bulunduğu doğudaki sırta ise; İTÇ II ve III, Roma, Bizans ve Osmanlı dönemlerine tarihlenen yoğun seramik malzeme ve pişmiş toprak tuğla parçası ile 50-60 santimetre yüksekliğe sahip üstten bir bölümü kırık mermer pres bulunmaktadır. Alan üzerinde moloz taş örgülü yapı grubunun (ya da kompleks bir yapı) temelleri görülebilmektedir.

**Koruma Şimdiki Tehlikeler:** Korumasız, kaçak kazı tehlikesine açık.

**Şimdiki Durum:**

**Koruma Derecesi:** I. (Bir) Derece Arkeolojik Sit

**Sit Potansiyeli:** I. (Bir) Derece Arkeolojik Sit

**HAZIRLAYANLAR :** **TARİH:** 13.01.2022

**Şimdiki Koruma:** Korumasızdır.

Dr. Özlem ÇAKAR KILIÇ  
Arkeolog

Pınar AKIN  
Sanat Tarihçisi

**Önerilen Koruma:** Kaçak kazılara karşı güvenlik güçleri tarafından gerekli önlemlerin alınması.

**ESKİŞEHİR KÜLTÜR VARLIKLARINI  
KORUMA BÖLGE KURULU'NUN  
20.01.2022 TARİHİ, 10325 SAYILI KARARI  
EKİDİR.**

**KONTROL EDEN:** Volkan İNAN

**TARİH :** 13.01.2022 Bölge Kurulu Müdür V.

ASLI GİBİDİR

**KURUL KARARLARI:**

**Yayın Dizisi:**

**REVİZYON:**

**GEEAYK ONAYI:**

**Gözlemler:**

Rahime KARAOĞLU MURAT  
Kurul İsmi:  
Bölge Kurulu Müdür V.

**Kurul Karar Tarihi:**

**Kurul Karar No:**

