

**T.C.**  
**KÜLTÜR VE TURİZM BAKANLIĞI**  
Kayseri Kültür Varlıklarını Koruma Bölge Kurulu

**KARAR**

**Toplantı no ve tarih:** 344 - 21.01.2022

**Karar no ve tarih :** 5777 - 21.01.2022

**Toplantı Yeri**

**KAYSERİ**

Kırşehir ili, Kaman ilçesi, Meşeköy Köyü, Kalaylı Mevkiinde bulunan özel mülkiyete ait 142 ada 21 ve 23 numaralı parsellerin bir kısmı üzerinde tespit edilen “*Kalaylı Mevkii Höyüğü*”nün I. Derece Arkeolojik Sit alanı olarak tescil edilmesi ve kaçak kazı konusunun değerlendirilmesi istemine yönelik; Koruma Bölge Kurulu Müdürlüğü uzmanlarının 29.11.2021 tarih, 1071709 sayılı yerinde inceleme raporu ve alanın tesciline yönelik Devlet Su İşleri Genel Müdürlüğü, 12. Bölge Müdürlüğünün 02.12.2021 tarih, 1807480 sayılı; Nevşehir Çevre, Şehircilik ve İklim Değişikliği İl Müdürlüğünün 02.12.2021 tarih ve 2354725 sayılı; Kırşehir İl Özel İdaresinin 03.12.2021 tarih, 11186 sayılı; Kaman Kaymakamlığı, Milli Emlak Şefliğinin 03.12.2021 tarih ve 2368520 sayılı; Kaman Kaymakamlığı, İlçe Tarım ve Orman Müdürlüğünün 06.12.2021 tarih ve 3643407 sayılı, Enerji ve Tabii Kaynaklar Bakanlığı, Maden ve Petrol İşleri Genel Müdürlüğünün 07.12.2021 tarih, 2021377853 sayılı, Kırşehir Valiliği, İl Tarım ve Orman Müdürlüğünün 13.12.2021 tarih ve 3680168 sayılı görüş yazıları ile konuya ilişkin Koruma Bölge Kurulu Müdürlüğü uzmanınının 12.01.2022 tarih, 1159161 sayılı dosya inceleme raporu okundu, açıklamaları dinlendi, dosyasındaki bilgi ve belgeler incelendi, yapılan görüşme sonucunda;

Kırşehir ili, Kaman ilçesi, Meşeköy Köyü, Kalaylı Mevkiinde bulunan özel mülkiyete ait 142 ada 21 ve 23 numaralı parsellerin bir kısmı üzerinde tespit edilen “*Kalaylı Mevkii Höyüğü*”nün 2863 sayılı Yasanın 6. Maddesi kapsamına giren özellikler taşıması nedeniyle I. Derece Arkeolojik Sit alanı olarak tescil edilmesi isteminin uygun olduğuna;

- Bu doğrultuda hazırlanan ve kararımız eki olan 1/2000 ölçekli kadastral harita ile sit fişinin uygun olduğuna,
- Kırşehir ili, Kaman ilçesi, Meşeköy Köyü, 142 ada 21 ve 23 numaralı parsellerin pafta, fen klasörü ve tapu kütüğü beyanlar hanesine “*bir kısmı I. Derece Arkeolojik Sit alanıdır*” şerhinin ilgili Tapu ve Kadastro Müdürlüklerince 13.03.2012 tarih ve 28232 sayılı Resmi Gazetede yayımlanarak yürürlüğe giren “Korunması Gerekli Taşınmaz Kültür Varlıklarının ve Sitlerin Tespit ve Tescili Hakkında Yönetmelik” gereği işlenmesine, işlem sonucuna ilişkin bilgi ve belgelerin Koruma Bölge Kurulu Müdürlüğüne iletilmesine,
- Sit alanı sınırları içinde kalan taşınmazlara yönelik Kültür ve Tabiat Varlıklarını Koruma Yüksek Kurulu’nun 05/11/1999 tarih ve 658 sayılı ilke kararının I. derece arkeolojik sit alanlarına ilişkin 1. Maddesinde belirtilen Koruma ve Kullanma Koşullarının geçerli olduğuna,
- Sit alanına ilişkin ilgili kurumlar tarafından süresi içinde Koruma Amaçlı İmar Planı hazırlanmasına,
- Höyük üzerinde yapılmış olan kaçak kazılar ile ilgili olarak Kaman Kalehöyük Arkeoloji Müzesi Müdürlüğünün 04.11.2021 tarih ve E.1878103 sayılı yazısı ile 2863 sayılı Yasaya muhalefet edenler hakkında suç duyurusunda bulunulduğu anlaşıldığından tekrar suç duyurusunda bulunulmasına gerek olmadığına;
- Höyüğün daha fazla tahribata uğramaması için üzerinde yapılan kaçak kazı sonucu oluşan ve tehlike arz eden kaçak kazı çukurlarının, adli makamların uygun görüşü alındıktan sonra ilgili Müze Müdürlüğü denetiminde yerel yönetimlerce kapatılmasına, uygulama

**ASLI GİBİDİR**

**T.C.**  
**KÜLTÜR VE TURİZM BAKANLIĞI**  
Kayseri Kültür Varlıklarını Koruma Bölge Kurulu

**KARAR**

**Toplantı no ve tarih:** 344 - 21.01.2022  
**Karar no ve tarih :** 5777 - 21.01.2022

**Toplantı Yeri**  
**KAYSERİ**

sonrasına ilişkin bilgi, belgelerin Koruma Bölge Kurulu Müdürlüğüne bilgi amaçlı iletilmesine,

- Sit alanında daha fazla tahribata neden olunmaması için taşınmazın belli aralıklarla kolluk kuvvetlerince kontrolünün sağlanmasına karar verildi.

**ASLI GİBİDİR**

AVRUPA KONSEYİ	DOĞAL VE KÜLTÜREL VARLIKLARI KORUMA ENVANTERİ	D.K.V.K.E	SİT	ENVANTER NO:	34
TÜRKİYE	KÜLTÜR VARLIKLARI VE MÜZELER GENEL MÜDÜRLÜĞÜ			HARİTA NO:	
İLİ: KIRŞEHİR	İLÇESİ: KAMAN	MAHALLE KÖY: MEŞEKÖY VEYA MEVKİL : KALAYLI		KADASTRO:	142 ADA 21 ve 23 PARSELLER
				PAFTA:	

**ADI: KALAYLI HÖYÜK**

**GENEL TANIM:** "Kalaylı Mevkii Höyüğü" Tepeköy yolu üzerindeki Meşeköy Köyü yol ayrımının yak. 2.km de, tarımsal arazilerin içerisinde bulunan 142 ada, 23 parselin doğu sınırında yer almakta olup bir kısmı 142 ada 21 parselde taşmaktadır. Çoğunluğu M.Ö 2.binlere ait olduğu değerlendirilen kaba ve hamur katkısı fazla seramik parçalarının bulunduğu höyük üzerinde 2 adet kaçak kazı çukurunun açıldığı görülmüştür. Bu kaçak kazı çukurlarının kesitlerinde mimari öğelere ait taş sıraları net olarak izlenebilmektedir. Alanın doğal tahribata ve tarımsal faaliyetler nedeniyle oluşabilecek beşeri tahribata açık olduğu ve bu şekilde kısmen tahrip edildiği tespit edilmiştir.

**ŞİMDİKİ TEHLİKELER :** Doğal ve beşeri etkenler sonucu tahribatların oluşması

**ŞİMDİKİ DURUM :**

**SİT POTANSİYELİ :** I. ARKEOLOJİK SİT ALANI

**KORUMA DERECE:** I. (Birinci) DERECE ARKEOLOJİK SİT ALANI

**ŞİMDİKİ KORUMA :** Korumasız

HAZIRLAYANLAR: 29/11/ 2021

Kadriye TEKE Arkeolog

**ÖNERİLEN KORUMA :** 1/2000 Ölçekli Kadastral harita üzerinde işaretli olduğu şekliyle I. DERECE ARKEOLOJİK SİT ALANI olarak belirlenmesi.

Aytaç TANRISEVEN Harita Mühendisi

**KONTROL EDEN:** Alper YILDIZ 29/11/2021

Koruma Bölge Kurulu Müdür V.

**YAYIN DİZİSİ :**

**K.K.V.K.B.K. KARARLARI**

**GÖZLEMLER :**

**REVİZYON**

**K.K.V.K.B.K. ONAYI :** .../.../ 2021

KIRŞEHİR İLİ, KAMAN İLÇESİ, MEŞEKÖY KÖYÜ, 142 ADA 21 VE 23 PARSEL NUMARALI TAŞINMAZLARDA YER ALAN  
"KALAYLI MEVKİLİ HÖYÜĞÜ" 1. DERECE ARKEOLOJİK SİT ALANI

--- KADASTRAL PARSELLER

— 1. DERECE ARKEOLOJİK SİT ALANI

Kayseri Kültür Varlıklarının  
Koruma Bölge Kurulunun  
21.01.2022 Gün ve 5777 Sayılı  
karar ektir.



Handwritten blue ink signatures and initials.



142/24

142/23

142/21

142/22

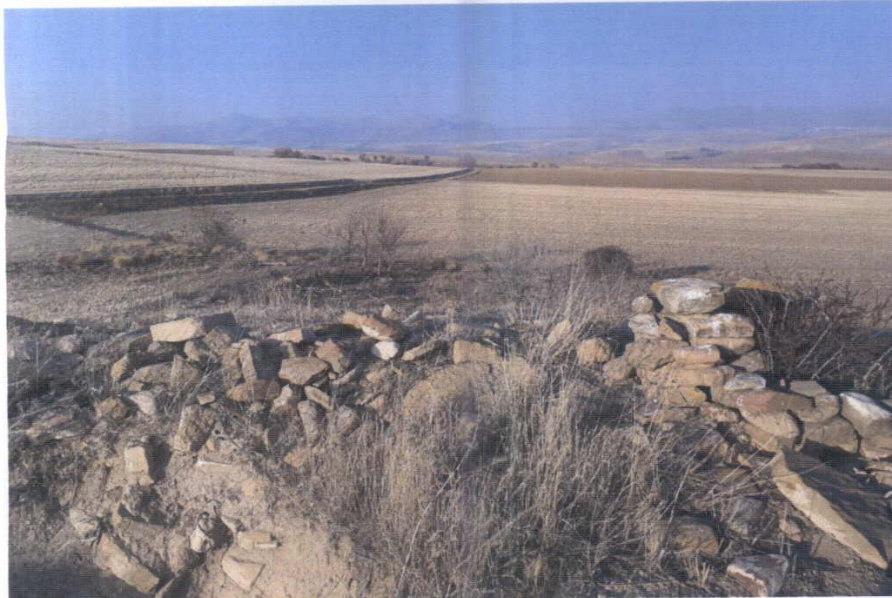

KIRŞEHİR İLİ, KAMAN İLÇESİ, MEŞEKÖY KÖYÜ, 142 ADA 21 VE 23 PARSEL NUMARALI TAŞINMAZLARDA YER ALAN  
"KALAYLI MEVKİİ HÖYÜĞÜ" 1. DERECE ARKEOLOJİK SİT ALANI

----- KADASTRAL PARSELLER

——— 1. DERECE ARKEOLOJİK SİT ALANI

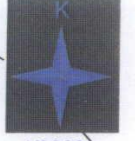

1/2000

Kayseri Kültür Varlıklarının  
Koruma Bölge Kurulunun  
21.01.2021 Gün ve 5777 Sayılı  
karar ekidir.



142/24

142/23

142/21

142/22

İTRF96 3 DERECE (33)

Nokta No	Y	X
1	570621.493	4344438.114
2	570641.816	4344436.460
3	570665.932	4344430.262
4	570687.596	4344417.579
5	570703.840	4344391.344
6	570708.261	4344365.741
7	570692.475	4344333.166
8	570673.234	4344324.112
9	570623.021	4344339.483
10	570589.466	4344365.528
11	570589.250	4344385.799
12	570602.585	4344419.390

ED50 6 DERECE

Nokta No	Y	X
1	570622.039	4342883.442
2	570642.355	4342881.788
3	570666.461	4342875.592
4	570688.117	4342862.915
5	570704.354	4342836.689
6	570708.774	4342811.097
7	570692.994	4342778.535
8	570673.760	4342769.485
9	570623.567	4342784.849
10	570590.025	4342810.884
11	570589.809	4342831.147
12	570603.139	4342864.725

NOT: İşbu Kadastral Harita 26.11.2021 tarihinde NETCAD ortamında TAKBİS veri tabanından İTRF96 datumunda temin edilen sayısal veri ile hazırlanmıştır.