



T.C.
KÜLTÜR VE TURİZM BAKANLIĞI
ÇANAKKALE KÜLTÜR VARLIKLARINI KORUMA BÖLGE KURULU
K A R A R

Toplantı Tarihi ve No:02.03.2022/350
Karar Tarihi ve No :02.03.2022/7668

17.07.1418
Toplantı Yeri
ÇANAKKALE

Çanakkale İli, Ezine İlçesi, Çamlıca Köyü'nde bulunan, Kurulumuzun 01.12.2021 tarih ve 7430 sayılı kararı ile "... 497 parsel numaralı, arkeolojik buluntuların tespit edildiği taşınmazın kurulumuz üyelerince yerinde incelenmesinden sonra konunun değerlendirilmesine..." karar verilen; Kurulumuzun 24.12.2021 tarih ve 7522 sayılı kararı ile "497 parsel numaralı taşınmazda tespit edilen arkeolojik buluntuların 2863 Sayılı Yasa'nın 6. Maddesinde belirtilen kriterleri taşıdığı anlaşıldığından; söz konusu taşınmazın tesciline yönelik tespit işlemlerinin başlatılmasına; aynı yasanın 7. Maddesi gereği faaliyetleri etkilenen kurum- kuruluşların görüşlerinin Çanakkale Kültür Varlıklarını Koruma Bölge Kurulu Müdürlüğü tarafından toplanarak sit alanı sınırlarını gösteren koordinatlı harita ve tescil fişinin kurulumuza iletilmesine, tescil işlemleri sonuçlanana kadar alanda herhangi bir inşai ve fiziki müdahalede bulunulmamasına..." karar verilen; özel mülkiyet adına kayıtlı, 497 parsel numaralı taşınmazın tesciline yönelik: Çanakkale Valiliği, İl Tarım ve Orman Müdürlüğü'nün 10.01.2022 tarih ve 4073896 sayılı yazısı; Karayolları Genel Müdürlüğü, 14. Bölge Müdürlüğü'nün 07.01.2022 tarih ve 692432 sayılı yazısı; Yatırım ve İşletmeler Genel Müdürlüğü'nün 12.01.2022 tarih ve 2089959 sayılı yazısı; Maden ve Petrol İşleri Genel Müdürlüğü'nün 30.03.2021 tarih ve 2021115533 sayılı yazısı ve ekleri; Çanakkale Orman Bölge Müdürlüğü, Ayvacı Orman İşletme Müdürlüğü'nün 08.02.2022 tarih ve 3581308 sayılı yazısı ile 22.02.2022 tarih ve 1243021 sayılı uzman raporu okundu, ilgili dosyası incelendi, yapılan görüşmeler sonunda;

Çanakkale İli, Ezine İlçesi, Çamlıca Köyü'nde bulunan, özel mülkiyet adına kayıtlı, 497 parsel numaralı taşınmazın 2863 sayılı Yasa'nın 6. Maddesinde belirtilen özellikleri taşıdığı anlaşıldığından; 3. Derece Arkeolojik Sit olarak tescil edilmesine, sit sınırlarını gösteren karar eki 1/1000 ölçekli koordinatlı haritanın ve tescil fişinin uygun olduğuna, 497 parsel numaralı taşınmazın tapu kütüğünün beyanlar hanesine "3. Derece Arkeolojik Sit Alanında kalmaktadır." şerhinin belirtilmesine; 3. Derece Arkeolojik Sit alanına ilişkin koruma amaçlı imar planı yapılmaya kadar alana yönelik koruma amaçlı imar planı yapılmaya kadar alana ilişkin Geçiş Dönemi Koruma Esasları ve Kullanma Şartlarının belirlenmesine yönelik çalışmaların Kurulumuza iletilmesine; söz konusu taşınmazda "Konut Alanı" amaçlı imar planı yapılması talebinin ise 3. Derece Arkeolojik Sit alanına ilişkin Geçiş Dönemi Koruma Esasları ve Kullanma Şartlarının belirlenmesinden sonra değerlendirilmesine karar verildi.

ASLI GİBİDİR

AVRUPA KONSEYİ	DOĞAL VE KÜLTÜREL VARLIKLARI KORUMA ENVANTERİ	D.K.V.K.E.	SİT	DOKÜMAN NO	
TÜRKİYE	KÜLTÜR VARLIKLARI VE MÜZELER GENEL MÜDÜRLÜĞÜ			HARİTA NO	
İLİ: ÇANAKKALE	İLÇESİ: EZİNE	MAHALLE - KÖY VEYA MEVKİİ: ÇAMLIÇA		PAFTA	ADA
					PARSEL
ADI: ÇAMLIÇA KÖYÜ KÖY İÇİ MEVKİİ OSMANLI YERLEŞİMİ					497

GENEL TANIM: Çanakale İl, Ezine İlçesi, Çamlıca Köyü, 497 parsel numaralı taşınmazda yüzeyde görülen seramik buluntulardan Osmanlı Dönemi'ne tarihlenirilebileceği düşünülen yerleşim izlerine rastlanmaktadır. Yüzeyde görülebilen seramiklerin çoğunluğu sade-boyasız; az miktardaki örnekler ise sarı sırlıdır. Aynı zamanda duvar izleri ve yapı kalıntıları da bu alanda görülebilmektedir. Çanakale seramikçiliğinde önemli bir yeri olan Akköy Seramik Üretim Merkezi'ne de yakın olan bu alanda Akköy benzeri seramik parçaları da yüzeyde görülen buluntular arasındadır.

ŞİMDİKİ TEHLİKELER:

ŞİMDİKİ DURUM: Turistik faaliyetler

SİT POTANSİYELİ: III. Derece Arkeolojik Sit Alanı

KORUMA DERECESE: III. Derece Arkeolojik Sit

ŞİMDİKİ KORUMA:

ÖNERİLEN KORUMA: Kültür ve Tabiat Varlıkları Koruma Yüksek Kurulu'nun 05.11.1999 tarih ve 658 sayılı ilke kararına III. Derece Arkeolojik Sit Alanları kapsamında yer alan hükümlere uyulması gerekmektedir.

HAZIRLAYANLAR

Arkeolog Ercan ÇAĞLAYAN
Şehir Plancısı Elif TOPCU
Şehir Plancısı Emrah KURTARAN

KONTROL EDEN:

E. Çağınan ESİRGEMEZ
Koruma Bölge Kurulu Müdürü

KORUMA KURULU KARARLARI

YAYIN DİZİŞİ:

GÖZLEMLER:

KORUMA KURULU ONAYI

Harita ve Fotoğraflar:

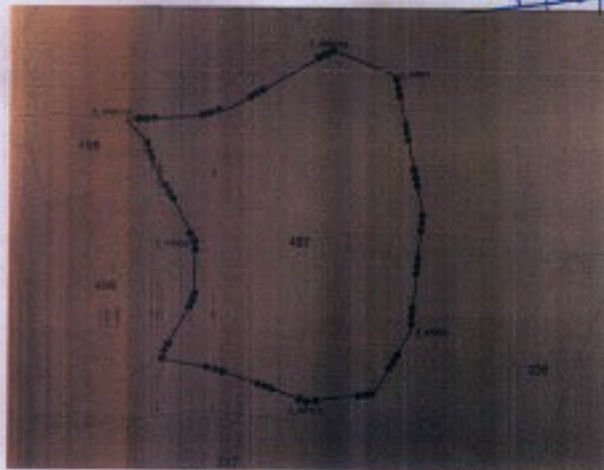

Çanakale KVKK'nun 02.02.2002
Gün ve 2662 Sayılı karar
akidde;





ÇANAKKALE İLİ, EZİNE İLÇESİ, ÇAMLICA KÖYÜ, 497 PARSELE İLİŞKİN,
OSMANLI YERLEŞİMİ 3.DERECE ARKEOLOJİK SİT ALANI HARİTASI

1/1000

ASLI GİBİDİR
E. Çiğdem ESİRGİMEZ
Koruma Bölgesi Şefi Müdürlüğü

2.3.2022
UYGUNDUR.

YERİNDE
KÜLTÜR VARLIKLARINI KORUMA
BÖLGE KURULU

BAŞKAN	236
BAŞKAN YRD.	
ÜYE	
ÜYE	
ÜYE	
ÜYE	
ÜYE	
TEMSİLCİ ÜYE	
TEMSİLCİ ÜYE	
TEMSİLCİ ÜYE	

3.DERECE ARKEOLOJİK SİT ALANI SINIRI
KADASTRAL PARSEL SINIRI

3.DERECE ARKEOLOJİK SİT ALANI SINIR KOORDİNATLARI

Nokta No	Y	X	Nokta No	Y	X
3_ARK/1	452181.828	4418217.177	3_ARK/2	452192.462	4418172.990
3_ARK/3	452189.039	4418135.199	3_ARK/4	452178.807	4418119.202
3_ARK/5	452156.231	4418112.462	3_ARK/6	452124.315	4418122.576
3_ARK/7	452108.034	4418125.179	3_ARK/8	452118.254	4418144.033
3_ARK/9	452118.108	4418162.067	3_ARK/10	452110.642	4418175.848
3_ARK/11	452104.635	4418184.907	3_ARK/12	452101.630	4418193.897
3_ARK/13	452094.586	4418200.290	3_ARK/14	452118.281	4418202.071
3_ARK/15	452128.788	4418205.313	3_ARK/16	452181.778	4418224.369

ITR/96_309/RECE

Merve OZYAŞAR
Geomatik Y. Mün.