

T.C.
KÜLTÜR VE TURİZM BAKANLIĞI
Kayseri Kültür Varlıklarını Koruma Bölge Kurulu

KARAR

Toplantı no ve tarih: 350 - 25.03.2022
Karar no ve tarih : 5928 - 25.03.2022

Toplantı Yeri
KAYSERİ

Niğde İli, Merkez İlçesi, Çavdarlı Köyü'nde bulunan, mülkiyeti Hazineye ait, 302 ada 10 parsel üzerinde tespit edilen *Deve Taşı Mevkii Nekropolü*'nün I. derece arkeolojik sit alanı olarak tescili ve kaçak kazı konusunun değerlendirilmesi istemine yönelik; Koruma Bölge Kurulu Müdürlüğü uzmanlarının 24.12.2021 tarih, 1123101 sayılı yerinde inceleme raporu ve alanın tesciline yönelik Nevşehir Çevre, Şehircilik ve İklim Değişikliği İl Müdürlüğü'nün 27.12.2021 tarih ve E. 2551675 sayılı; Niğde Orman İşletme Müdürlüğü'nün 28.12.2021 tarih ve E.3198147 sayılı; Niğde Çevre, Şehircilik ve İklim Değişikliği İl Müdürlüğü'nün 28.12.2021 tarih ve E.2555208 sayılı; Kültür ve Turizm Bakanlığı Yatırım ve İşletmeler Genel Müdürlüğü'nün 31.12.2021 tarih ve E.2059820 sayılı; Enerji ve Tabii Kaynaklar Bakanlığı, Maden ve Petrol İşleri Genel Müdürlüğü'nün 30.12.2021 tarih ve E.2021413652 yazısı; Niğde Valiliği, İl Tarım Orman Müdürlüğü'nün 01.01.2022 tarih ve E.4044390 sayılı, Niğde İl Özel İdaresi, İmar ve Kentsel İyileştirme Müdürlüğü'nün 14.01.2022 tarih ve E.14791 sayılı, Devlet Su İşleri Genel Müdürlüğü 4. Bölge Müdürlüğü'nün 20.01.2022 tarih ve E.1947089 sayılı görüş yazıları ile konuya ilişkin Koruma Bölge Kurulu Müdürlüğü uzmanının 21.02.2022 tarih, 1230005 sayılı dosya inceleme raporu okundu, açıklamaları dinlendi, dosyasındaki bilgi ve belgeler incelendi, yapılan görüşme sonucunda;

Niğde İli, Merkez İlçesi, Çavdarlı Köyü'nde bulunan, mülkiyeti Hazineye ait, 302 ada 10 parsel üzerinde tespit edilen *Deve Taşı Mevkii Nekropolü*'nün I. derece arkeolojik sit alanı olarak tescil edilmesi isteminin uygun olduğuna;

- Bu doğrultuda hazırlanan ve kararımız eki olan 1/2000 ölçekli kadastral harita ile sit fişinin uygun olduğuna,
- Niğde ili, Merkez ilçesi, Çavdarlı Köyünde bulunan, mülkiyeti Hazineye ait, 302 ada 10 parsel sayılı taşınmazın pafta, fen klasörü ve tapu kütüğü beyanlar hanesine "**I. Derece Arkeolojik Sit Alanıdır**" şerhinin ilgili Tapu ve Kadastro Müdürlüklerince 13.03.2012 tarih ve 28232 sayılı Resmi Gazetede yayımlanarak yürürlüğe giren "Korunması Gerekli Taşınmaz Kültür Varlıklarının ve Sitlerin Tespit ve Tescili Hakkında Yönetmelik" gereği işlenmesine ve işlem sonucuna ilişkin bilgi ve belgelerin Koruma Bölge Kurulu Müdürlüğüne iletilmesine,
- Sit alanı sınırları içinde kalan taşınmazlara yönelik Kültür ve Tabiat Varlıklarını Koruma Yüksek Kurulu'nun 05/11/1999 tarih ve 658 sayılı ilke kararının I. derece arkeolojik sit alanlarına ilişkin 1. Maddesinde belirtilen Koruma ve Kullanma Koşullarının geçerli olduğuna,
- Sit alanına ilişkin ilgili kurumlar tarafından süresi içinde Koruma Amaçlı İmar Planı hazırlanmasına,
- Nekropol alanı üzerinde yapılmış olan kaçak kazılar ile ilgili konunun Niğde İl Kültür ve Turizm Müdürlüğü'nün 02.11.2021 tarih ve E.1872880 sayılı yazısı ile Niğde Cumhuriyet Başsavcılığına intikal ettiği anlaşıldığından tekrar suç duyurusunda bulunulmasına gerek olmadığına,
- Kaçak kazı çukurlarının, adli makamların uygun görüşü alındıktan sonra ilgili Müze Müdürlüğü denetiminde yerel yönetimlerce kapatılmasına, uygulama sonrasına ilişkin bilgi, belgelerin Koruma Bölge Kurulu Müdürlüğüne bilgi amaçlı iletilmesine,
- Sit alanında daha fazla tahribata neden olunmaması için taşınmazın belli aralıklarla kolluk kuvvetlerince kontrolünün sağlanmasına karar verildi.

ASLI GİBİDİR

AVRUPA KONSEYİ	DOĞAL VE KÜLTÜREL VARLIKLARI KORUMA ENVANTERİ	D.K.V.K.E	sit	ENVANTER NO:	1111
TÜRKİYE	KÜLTÜR VARLIKLARI VE MÜZELER GENEL MÜDÜRLÜĞÜ			HARİTA NO:	
İLİ: NİĞDE	İLÇESİ: MERKEZ	MAHALLE KÖY: ÇAVDARLI KÖYÜ		KADASTRO:	302 ADA 10 PARSEL
		VEYA MEVKİL : DEVE TAŞI MEVKİLİ		PAFTA:	

ADI: DEVE TAŞI MEVKİLİ NEKROPOLÜ

GENEL TANIM: "Deve Taşı Mevkii Nekropolü" Çavdarlı Köyünün kuzeybatısında yer almaktadır. Günümüzde tarım arazileri içerisinde kalan ve kayalık zeminden oluşan arazi üzerinde kayalık zeminin işlenmesi suretiyle oluşturulmuş dikdörtgen biçimli sanduka tipi mezarlar vardır. Söz konusu mezarlar çocuk ve yetişkinlere ait olup farklı boyutlardadır ve mezarlar arasında yön birliği bulunmamaktadır. Mezarların tamamı açılmış olup, kapak taşları yoktur. Alanda, yapılan kaçak kazılarla ortaya çıkarılan kaya oda mezar da tespit edilmiştir. Kaçak kazılar parsellin muhtelif yerlerinde izlenebilmektedir. Sanduka biçimli kaya oyma mezarlar ve kaya oda mezarlardan oluşan Nekropol Alanının Roma Dönemine ait olduğu değerlendirilmektedir.

ŞİMDİKİ TEHLİKELER: :Doğal ve beşeri etkenler sonucu tahribatların oluşması

ŞİMDİKİ DURUM :

SİT POTANSİYELİ : I. DERECE ARKEOLOJİK SİT ALANI

KORUMA DERECESESİ : I. (Birinci) DERECE ARKEOLOJİK SİT ALANI

ŞİMDİKİ KORUMA : Korumasız

HAZIRLAYANLAR: 23/12/ 2021

ÖNERİLEN KORUMA :1/2000 Ölçekli Kadastral harita üzerinde işaretli olduğu şekliyle I. DERECE ARKEOLOJİK SİT ALANI olarak belirlenmesi.

Kadriye TEKE Arkeolog
İzzet GEZER Sanat Tarihçisi
Aytaç TANRISEVEN Harita Mühendisi

KONTROL EDEN: Fatih ÇAPAR 23/12/2021

YAYIN DİZİSİ :

K.K.V.K.B.K. KARARLARI

GÖZLEMLER :

REVİZYON

K.K.V.K.B.K. ONAYI: 25.03.2022

NİĞDE İLİ, MERKEZ İLÇESİ, ÇAVDARLI KÖYÜ, 302 ADA 10 PARSELDE YER ALAN "DEVE TAŞI MEVKİLİ NEKROPOLÜ"

1. DERECE ARKEOLOJİK SİT ALANI

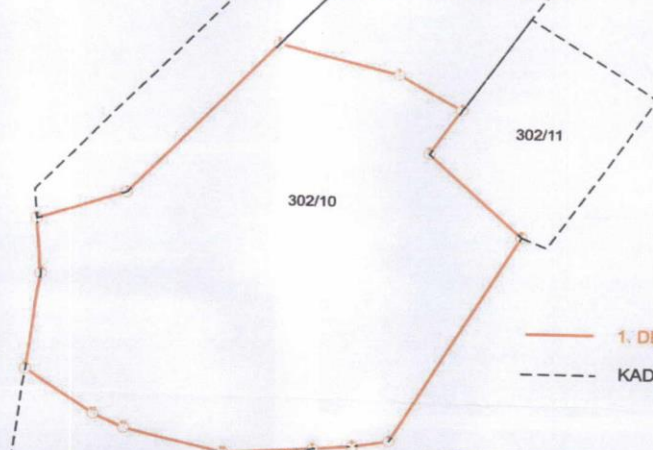

1. DERECE ARKEOLOJİK SİT

KADASTRAL PARSELLER

İTRF96 3 DERECE

Nokta No	Y	X
1	402717.845	4218018.899
2	402769.762	4218077.457
3	402812.309	4218066.198
4	402834.736	4218053.029
5	402823.797	4218035.953
6	402856.906	4218004.282
7	402812.836	4217923.958
8	402799.870	4217921.584
9	402786.114	4217920.323
10	402754.191	4217918.233
11	402719.203	4217927.643
12	402708.294	4217932.845
13	402684.047	4217949.937
14	402688.295	4217986.924
15	402686.536	4218008.030

ONAYDI
Fatih ÇAPAR
Koruma Bölge Kurulu Başkanı
Tayseri Kültür Varlıklarını
Koruma Bölge Kurulunun
25.03.2022. Gün ve 5328 Sayılı
Kararı ektir.

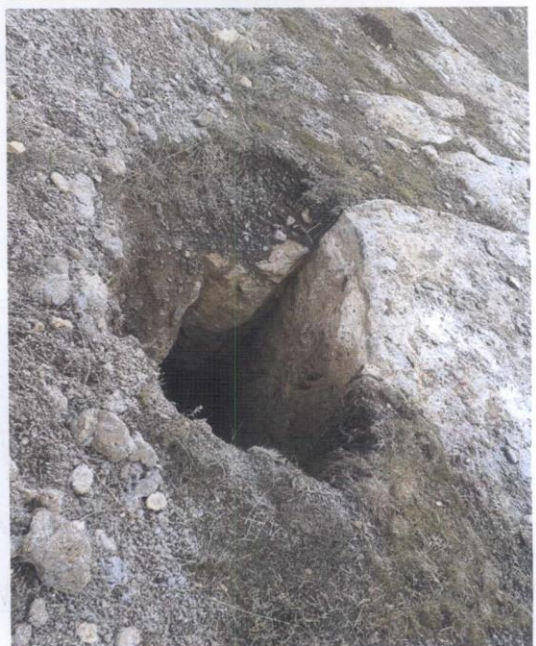

NİĞDE İLİ, MERKEZ İLÇESİ, ÇAVDARLI KÖYÜ, 302 ADA 10 PARSELDE YER ALAN "DEVE TAŞI MEVKİİ NEKROPOLÜ"

1. DERECE ARKEOLOJİK SİT ALANI

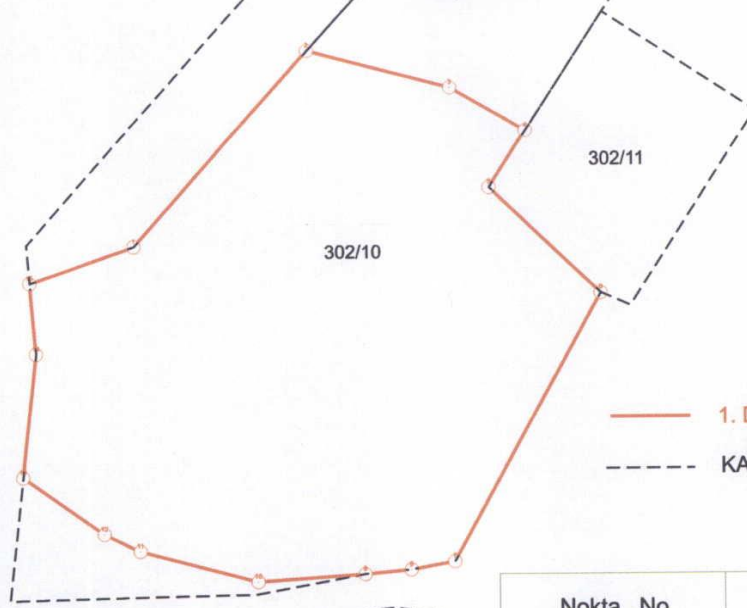

— 1. DERECE ARKEOLOJİK SİT
- - - KADASTRAL PARSELLER

ITRF96 3 DERECE

Nokta No	Y	X
1	402717.845	4218018.899
2	402769.762	4218077.457
3	402812.309	4218066.198
4	402834.736	4218053.029
5	402823.797	4218035.953
6	402856.906	4218004.282
7	402812.836	4217923.958
8	402799.870	4217921.584
9	402786.114	4217920.323
10	402754.191	4217918.233
11	402719.203	4217927.643
12	402708.294	4217932.845
13	402684.047	4217949.937
14	402688.295	4217986.924
15	402686.536	4218008.030

ED50 6 DERECE

Nokta No	Y	X
1	665866.264	4217622.126
2	665916.254	4217682.320
3	665959.135	4217672.443
4	665981.972	4217660.007
5	665971.592	4217642.590
6	666005.701	4217612.010
7	665964.255	4217530.319
8	665951.374	4217527.527
9	665937.669	4217525.823
10	665905.836	4217522.703
11	665870.568	4217530.977
12	665859.498	4217535.823
13	665834.716	4217552.120
14	665837.767	4217589.219
15	665835.328	4217610.253

Kayseri Kültür Varlıklarını
Koruma Bölge Kurulunun
25.03.2021 Gün ve 5928 Sayılı
kararı ektir.

ONANDI

Koruma Bölge Kurulu Müdürü

NOT: İşbu Kadastral Harita 22.12.2021 tarihinde NETCAD ortamında TAKBİS veri tabanından ITRF96 datumunda temin edilen sayısal kadastral veri ile hazırlanmıştır.