

T.C.  
KÜLTÜR VE TURİZM BAKANLIĞI  
ESKİŞEHİR KÜLTÜR VARLIKLARINI KORUMA BÖLGE KURULU

KARAR

**Toplantı Tarih ve no:** 23.03.2022-399  
**Karar Tarih ve no :** 23.03.2022-10462

**Toplantı Yeri**  
**ESKİŞEHİR**

Eskişehir ili, Günyüzü ilçesi, Yazır mahallesi sınırları içerisinde, Atlas Radar Grubu ENH Tesisi Yapım İşi projelerine esas kurum görüşünün istendiği Osmangazi Elektrik Dağıtım A.Ş.’nin 20.12.2021 tarih ve 247881 sayılı yazısı doğrultusunda, Kurul Müdürlüğü uzmanlarınca yapılan yerinde inceleme sonucunda tespit edilen alana ilişkin 2863 Sayılı Kanun kapsamında tescile esas hazırlanan bilgi ve belgelerin değerlendirilmesinin istendiği Kurul Müdürlüğü uzmanlarının 14.01.2022 tarih ve 1164195 sayılı rapor ve ekleri, faaliyeti etkilenen kurum görüşlerinin istendiği Kurul Müdürlüğünün 17.01.2022 tarih ve 2113331 sayılı, Kadastro Müdürlüğünün 27.01.2022 tarih 3899787 sayılı yazısı, kurum görüşlerinin iletildiği yazılar ile Kurul Müdürlüğü uzmanlarının 21.03.2021 tarih ve 1282942 sayılı dosya inceleme raporu okundu, tescil fişi, koordinatlı sit sınırı krokisi, sit sınırlarının işaretlendiği kadastral kroki, fotoğrafları ve dosyası incelendi, yapılan görüşmeler sonunda;

Eskişehir ili, Günyüzü ilçesi, Yazır Mahallesi sınırları içerisinde tespit edilen ve 2863 sayılı Kanun’un 6. Maddesi kapsamında korunması gerekli kültür varlıklarından olan alanın, “Kazıkıyarısı Mevki Arkeolojik Yerleşimi” adıyla I. (Bir) Derece Arkeolojik Sit olarak tesciline; hazırlanan tescil fişi, koordinatlı sit sınırı krokisi ve sit sınırlarının işaretlendiği kadastral krokinin uygun olduğuna, Sit sınırları içerisinde Kültür ve Tabiat Varlıklarını Koruma Yüksek Kurulu’nun Arkeolojik Sitler, Koruma ve Kullanma Koşullarına ilişkin 05.11.1999 tarih, 658 sayılı İlke Kararı’nın ilgili hükümlerinin geçerli olduğuna ve bu hükümlerin geçiş dönemi koruma esasları ve kullanma şartları olarak belirlenmesine, alanda kolluk kuvvetlerince gerekli güvenlik önlemlerinin artırılmasına sit sınırları içerisinde Kurulumuzdan izinsiz herhangi bir fiziki ve inşai müdahalede bulunulmamasına karar verildi.

İL : ESKİŞEHİR  
İLÇESİ : GÜNYÜZÜ  
MAH : YAZIR

ESKİŞEHİR, GÜNYÜZÜ İLÇESİ, YAZIR MAHALLESİ  
KAZIKYARISI MEVKİİ ARKEOLOJİK YERLEŞİMİ  
..... I.(BİR) DERECE ARKEOLOJİK SİT SINIRI

GÜNYÜZÜ İLÇESİ YAZIR MAHALLESİ KAZIKYARISI ARKEOLOJİK YERLEŞİMİ

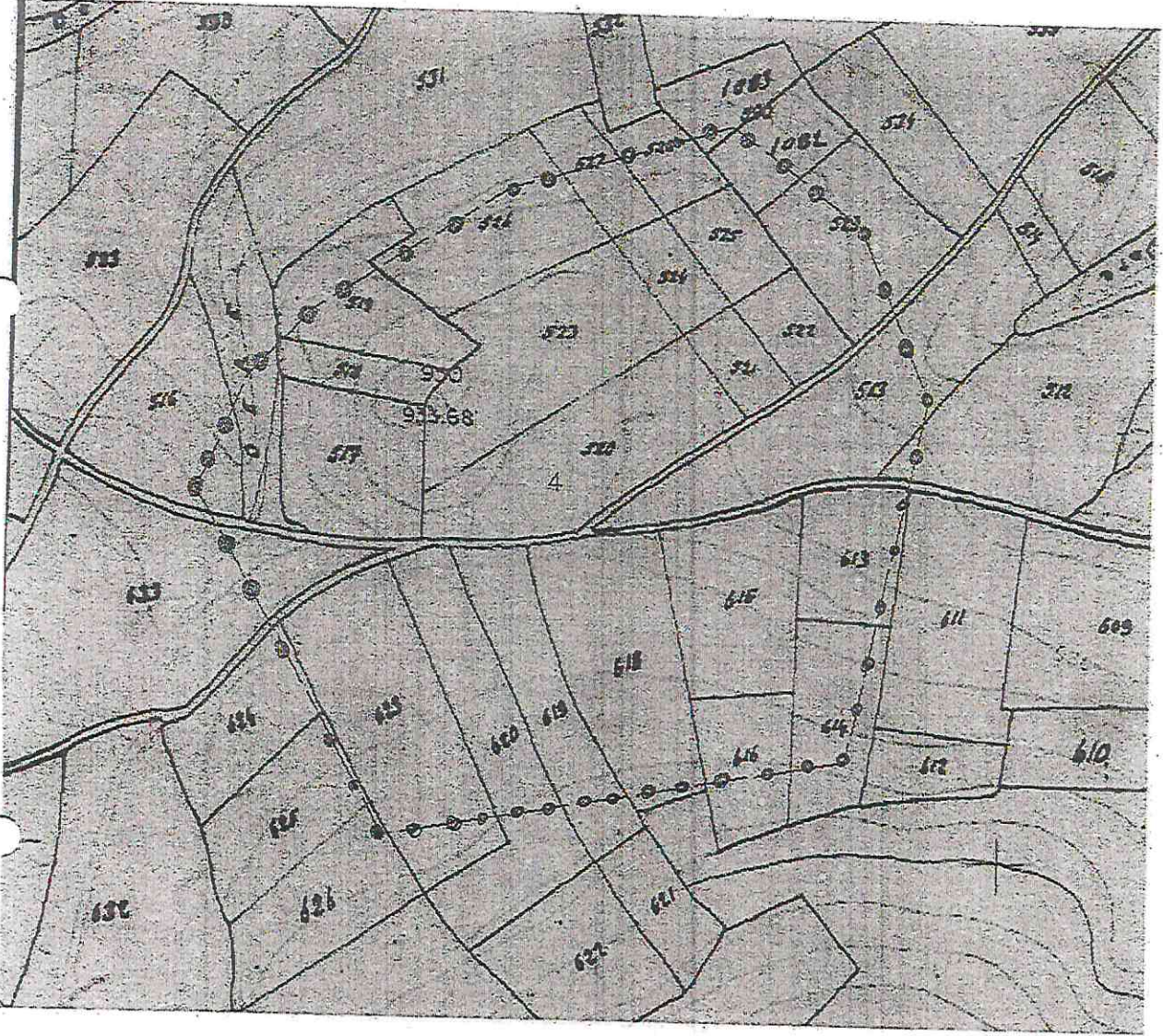

ESKİŞEHİR KÜLTÜR VARLIKLARINI  
KORUMA BÖLGE KURULUNUN  
23.03.2022 TARİHİ VE 10462 SAYILI KARARI  
EKİDİR

ASLI GİBİDİR

Rahime KARAOĞLU MURAT  
Bölge Kurulu Müdür V.

KOORDINATLI, ARKEOLOJİK SİT SINIRI KROKİSİ

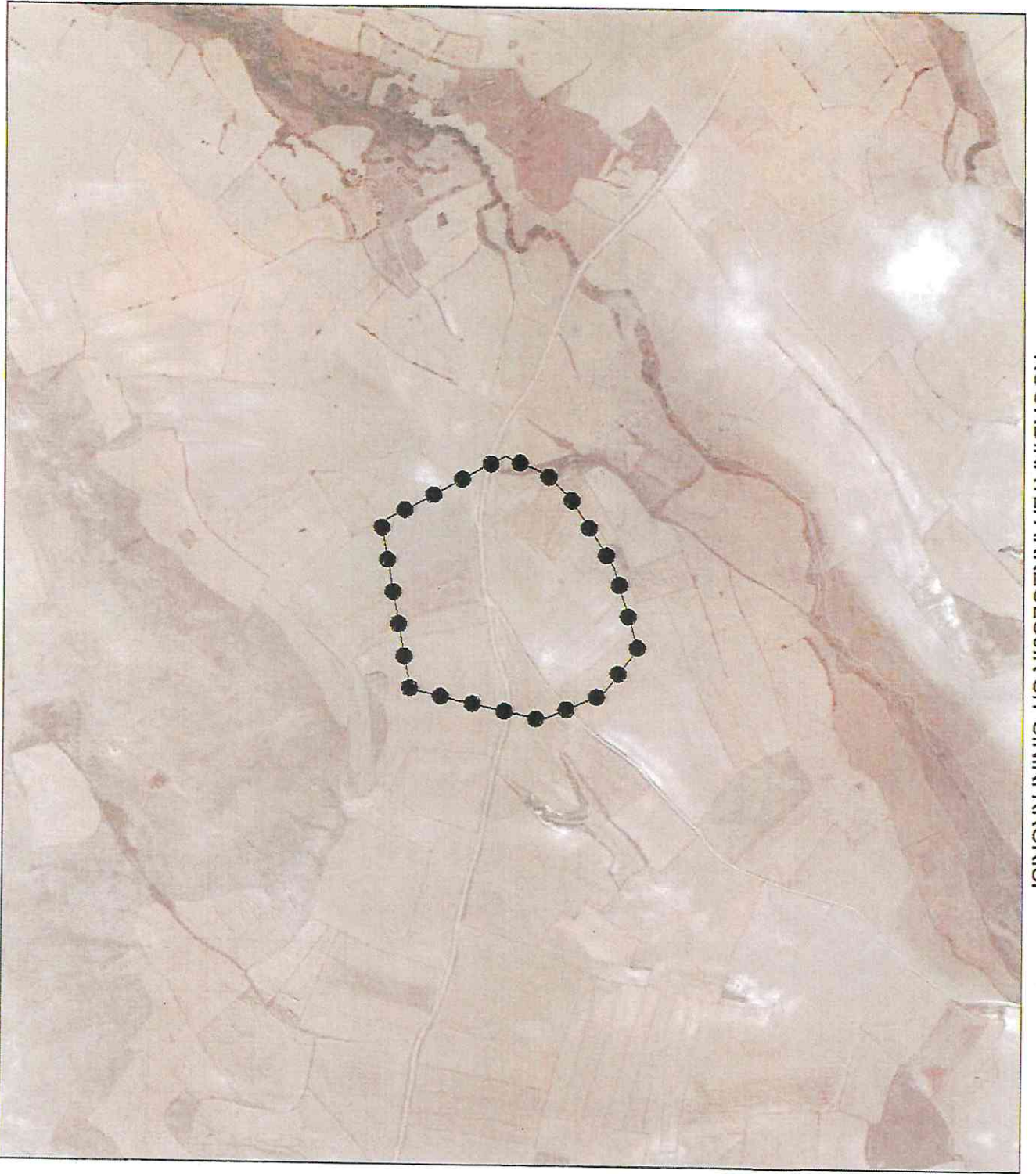

İl	: Eskişehir
İlçe	: Günüzlü
Köy	: Yazır Mahallesi
Pafta	: J27-B1
Adı	: Kazıkvarısı Mevki Arkeolojik Yerişimi
Tür/Derece	: I.(Bir) Der. Arkeolojik Sit
Ölçek	: 1/Krokî
—●—●—●—	: I.(Bir) Der. Ark. Sit Sınırı

I.(Bir) Derece Sit Sınırı  
Koordinat Listesi





ED50-6° DOM33		
Nokta No	Y	X
1	392859.406	4363740.490
2	392945.792	4363676.581
3	392993.686	4363563.119
4	392939.809	4363320.388
5	392631.255	4363265.341
6	392508.144	4363493.880
7	392537.602	4363570.435
8	392579.832	4363614.815
9	392711.342	4363696.828

ED50-3° DOM30		
Nokta No	Y	X
1	651185.537	4366218.297
2	651274.048	4366157.262
3	651325.716	4366045.395
4	651279.912	4365800.874
5	650973.194	4365735.566
6	650840.483	4365959.940
7	650869.395	4366037.541
8	650910.147	4366083.324
9	651038.928	4366169.711

ESKİŞEHİR KÜLTÜR VARLIKLARINI  
KORUMA BÖLGE KURULUNUN  
23.03.2022 TARİHİ VE 10462 SAYILI KARARI  
EKİDİR.

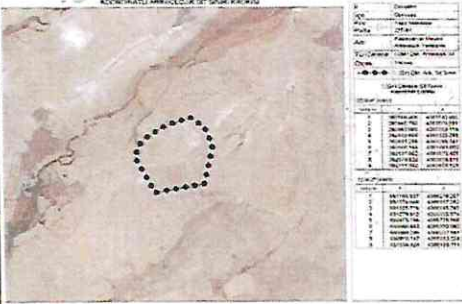
ASLI GİBİDİR

Rahime KARAOĞLU MURAT  
Bölge Kurulu Müdürü V.

AVRUPA KONSEYİ	KÜLTÜREL VARLIKLARI KORUMA ENVANTERİ K.V.K.E		SİT	ENVANTER NO:	
TÜRKİYE	ESKİŞEHİR KÜLTÜR VARLIKLARINI KORUMA BÖLGE KURULU			HARİTA NO:	
İli: Eskişehir	İlçesi: Günyüzü	Mahalle veya Köyü: Yazır Mahallesi	Pafta:	Ada:	Parsel:
Adı:	Kazıkıyarısı Mevki Arkeolojik Yerleşimi				
Genel Tanım: Tutlu köyünün 4 km. kuzey, kuzeydoğusunda Çardaközü köyünün yaklaşık 2,5 km. güney, güneybatısında, Gayrimenkul Eski Eserler ve Anıtlar Yüksek Kurulu'nun 05.02.1982 tarih ve A-3339 sayılı kararı ile tescil edilen EKVKBK 26.09.2012 tarih ve 875 sayılı kararı ile sınırları belirlenen "Karaharmanlı Antik Çağ Örenliği" nin 800 m. batısında Kazıkıyarısı Mevkinde yer almaktadır. Çardaközü, Gecek ve köy yollarının kestiği hafif engebeli bir alanda yüzeyde çok sayıda Doğu Roma Dönemine tarihlenen seramik parçaları tespit edilmiştir. Seramik parçaları dört yönde yayılım göstermekte olup güney yönde yer alan tepelik alan doğru uzanmaktadır. Alanda tespit edilen seramikler Karaharmanlı Antik Çağ Örenliği seramikleri ile kronolojik bütünlük göstermektedir.					
Koruma Şimdiki Tehlikeler: Herhangi bir koruma yoktur.					
Şimdiki Durum: Günyüzü ilçesi, Çardaközü ile Tutlu köyleri arasındaki stabilize yoldan ulaşım sağlanabilmektedir.			Koruma Derecesi: I. (Bir) Derece Arkeolojik Sit		
Sit Potansiyeli: Yüzeysel araştırması yapılabilir.			HAZIRLAYANLAR: TARİH: 14.01.2022 Bülent OKTA Arkeolog		
Şimdiki Koruma: Herhangi bir koruma yoktur.			Onur YILDIRIM Arkeolog		
Önerilen Koruma: Tescilinden sonra kolluk kuvvetlerine ve muhtarlığına ilan yapılması.			KONTROL EDEN: TARİH: 14.01.2022 Volkan İNAN Koruma Bölge Kurulu Müdür V.		
Yayın Dizisi:			REVİZYON: GEEAYK ONAYI: Kurul İsmi: Kurul Karar Tarihi: Kurul Karar No:		
Gözlemler:		Kurul İsmi: Kurul Karar Tarihi: Kurul Karar No:			
					
					
<p>ESKİŞEHİR KÜLTÜR VARLIKLARINI KORUMA BÖLGE KURULUNUN 23.03.2022 TARİH ve 10462 SAYILI KARARI EKİDİR</p> <p>ASLI GIBİDİR</p> <p>Rahime KARAOĞLU MURAT Bölge Kurulu Müdür V.</p>					