

T.C.
KÜLTÜR VE TURİZM BAKANLIĞI
ESKİŞEHİR KÜLTÜR VARLIKLARINI KORUMA BÖLGE KURULU

KARAR

Toplantı Tarih ve no: 24.03.2022-400
Karar Tarih ve no : 24.03.2022-10489

Toplantı Yeri
ESKİŞEHİR

Bilecik ili, Osmaneli ilçesi, İnönü Mahallesi ve Selimiye Köyü sınırları içerisinde, Bursa Kültür Varlıklarını Koruma Bölge Kurulu Müdürlüğünün 06.01.2022 tarih ve 2080592 sayılı yazısı eki Ulaştırma ve Altyapı Bakanlığının 03.01.2022 tarih ve 256 sayılı yazısı ile "Bandırma - Bursa -Yenişehir - Osmaneli Yüksek Standartlı Demiryolu Hattı İnşaatı Elektromekanik Sistemlerinin Temini" yapım işi kapsamında Yenişehir-Osmaneli kesimine ait güzergâh planına işli alanlarda yapıldığı bildirilen yüzey tarama çalışmalarında korunması gerekli kültür varlığı potansiyeli taşıdığı belirtilen alanların incelenerek 2863 sayılı Kanun kapsamında korunması gerekli kültür varlığı olup olmadığının bildirilmesi talebine esas yapılan inceleme sonucunda, Kurul Müdürlüğü uzmanları tarafından tespit edilen alanın 2863 sayılı Kanun kapsamında Arkeolojik Sit olarak tesciline esas hazırlanan belgelerin değerlendirilmesinin istendiği Kurul Müdürlüğü uzmanlarının 12.01.2022 tarih, 1160203 sayılı raporu ve ekleri, faaliyeti etkilenen kurum görüşlerinin istendiği Kurul Müdürlüğünün 13.01.2022 tarih ve 2105677 sayılı yazısı, kurum görüşlerinin iletildiği yazılar, Enerji ve Tabii Kaynaklar Bakanlığının (Maden ve Petrol İşleri Genel Müdürlüğü) 24.01.2021 tarih 2022029863 sayılı, Kadastro Müdürlüğünün 02.02.2022 tarih ve 3952930 sayılı yazısı, Kurul Müdürlüğü uzmanlarının 21.03.2022 tarih ve 1283023 sayılı dosya inceleme raporu ve geçiş dönemi koruma esasları ve kullanma şartları okundu, tescil fişi, koordinatlı sit sınırı krokisi, sit sınırlarının işaretlendiği kadastral kroki, fotoğrafları ve dosyası incelendi, yapılan görüşmeler sonunda;

Bilecik ili, Osmaneli ilçesi, İnönü Mahallesi ve Selimiye Köyü sınırları içerisinde tespit edilen ve 2863 sayılı Kanunun 6. Maddesi kapsamında korunması gerekli kültür varlıklarından olan alanın "Havuzaltı Mevki Arkeolojik Alanı" adıyla III.(Üç) Derece Arkeolojik Sit alanı olarak tesciline, hazırlanan tescil fişi, koordinatlı sit sınırı krokisi, sit sınırlarının aktarıldığı kadastral krokinin ve hazırlanan geçiş dönemi koruma esasları ve kullanma koşullarının uygun olduğuna, alanda kolluk kuvvetlerince gerekli güvenlik önlemlerinin artırılmasına ve sit sınırları içerisinde 2863 sayılı Kanun ve ilgili mevzuatlar kapsamında gerekli izinler alınmadan herhangi bir fiziki ve inşai müdahalede bulunulmamasına karar verildi.

BİLECİK, OSMANELİ İLÇESİ, İNÖNÜ MAHALLESİ VE
SELİMİYE KÖYÜ

HAVUZALTI MEVKİİ ARKEOLOJİK ALANI

..... III.(ÜÇ) DERECE ARKEOLOJİK SİT SINIRI

İL:BİLECİK

İLÇESİ:OSMANELİ

MAH.:İNÖNÜ

PAFTA:H24-A-11-C-4

HAVUZALTI MEVKİİ ARKEOLOJİK ALANI

ÖLÇEK:1/2000

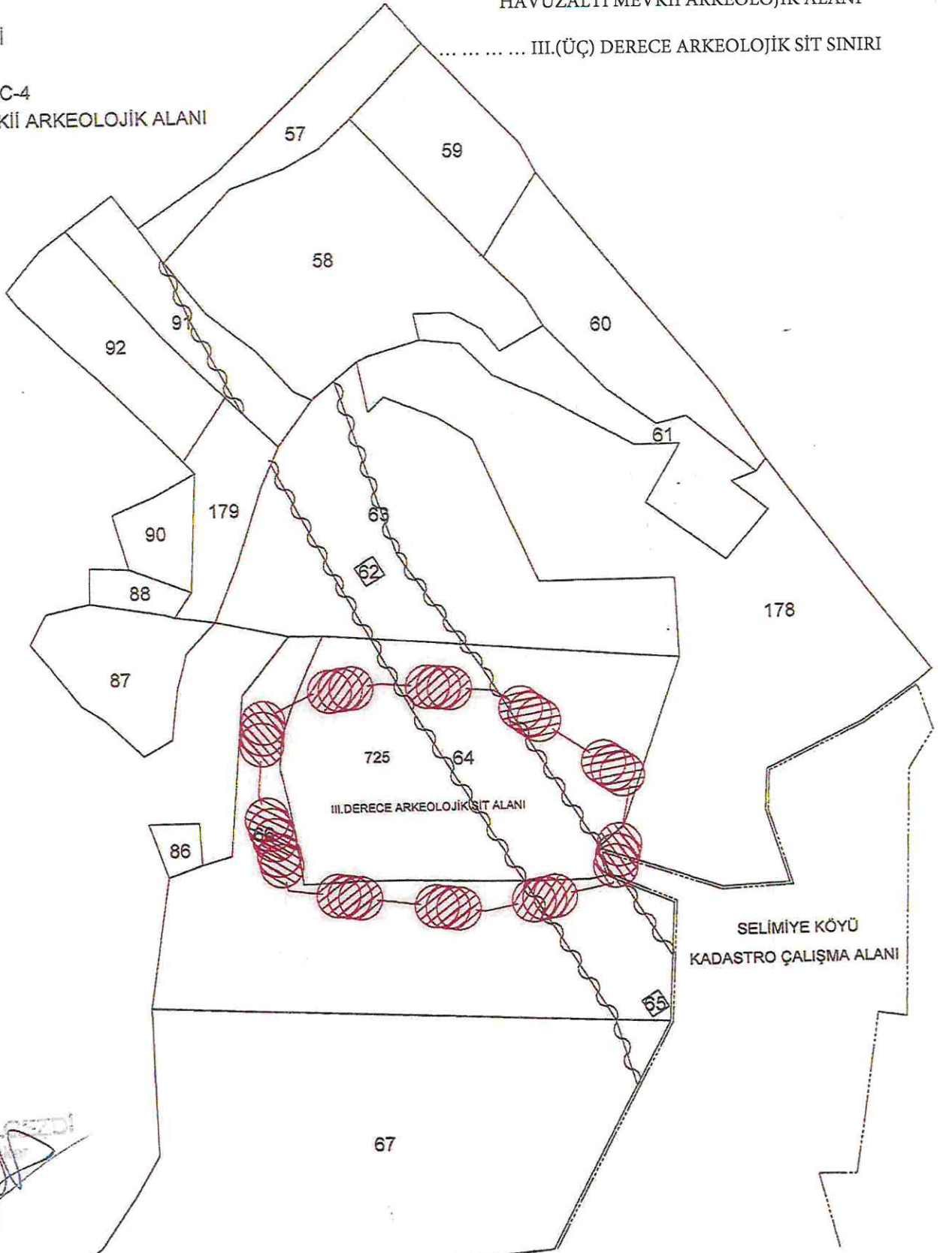

ESKİŞEHİR KÜLTÜR VARLIKLARINI

KORUMA BÖLGE KURULUNUN

24.03.2022 TARİH VE 10489 SAYILI KARARI

EKİDİR.

ASLI GİBİDİR

Rahime KARAOĞLU MURAT

Bölge Kurulu Müdür V.

ED50

NoktaNo	Y	X
1	503183.39	4468886.96
2	503204.89	4468883.58
3	503253.62	4468849.79
4	503245.94	4468811.51
5	503199.28	4468802.32
6	503127.60	4468811.73
7	503123.83	4468828.73
8	503117.78	4468847.27
9	503120.43	4468875.21
10	503138.81	4468883.78

ITRF

NoktaNo	Y	X
1	503127.38	4468700.77
2	503168.88	4468697.40
3	503217.61	4468663.61
4	503209.93	4468625.32
5	503163.27	4468616.13
6	503091.59	4468625.54
7	503087.82	4468642.54
8	503081.77	4468681.08
9	503084.42	4468689.03
10	503102.80	4468697.60

KOORDİNATLI ARKEOLOJİK SİT SINIRI KROKİSİ

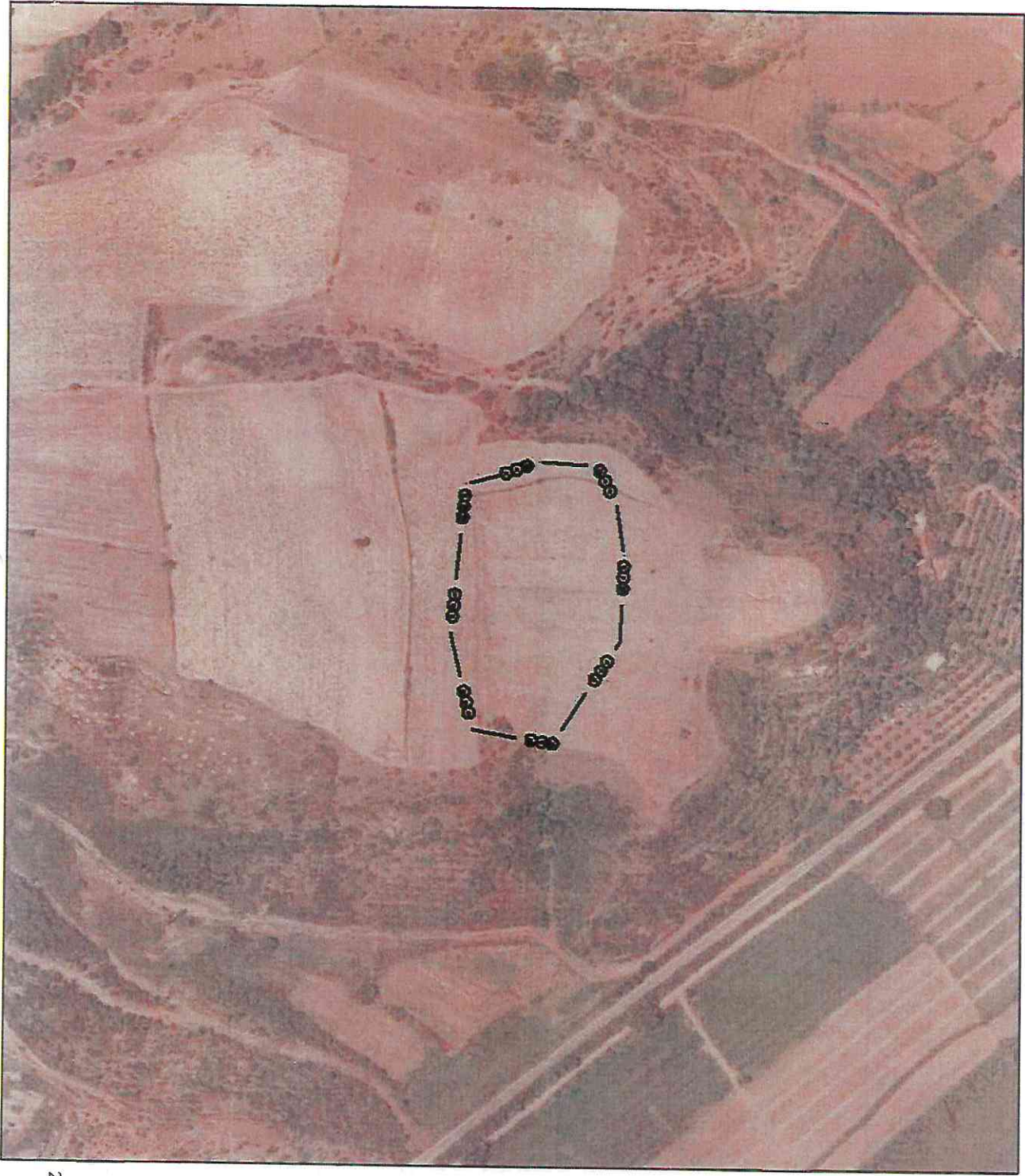

İl	Bilecik
İlçe	Osmaneli
Köy	İnönü Mahallesi ve Selim Paşa Köyü
Pafta	H24-A4
Adı	Havuzaltı Mevkii Arkeolojik Alanı
Tür/Derece	III. (Üç) Der. Arkeolojik Sit
Ölçek	1/Kroki
① — ②③	III. (Üç) Der. Ark. Sit Sınırı

III. (Üç) Derece Sit Sınırı
Koordinat Listesi



ED50-6° DOM27		
Nokta No	Y	X
1	757952.512	4471521.221
2	757994.123	4471519.253
3	758043.988	4471487.121
4	758037.607	4471448.581
5	757991.264	4471437.810
6	757919.279	4471444.787
7	757914.930	4471461.659
8	757908.252	4471479.990
9	757909.953	4471508.020
10	757928.047	4471517.211

ED50-3° DOM30		
Nokta No	Y	X
1	503169.520	4468880.090
2	503211.022	4468876.714
3	503259.749	4468842.923
4	503252.068	4468804.638
5	503205.406	4468795.449
6	503133.729	4468804.859
7	503129.955	4468821.861
8	503123.905	4468840.400
9	503126.556	4468888.345
10	503144.943	4468876.913

ESKİŞEHİR KÜLTÜR V. ARKİT. B. ANK.
KORUMA BÖLGE KURULUNUN
24.03.2022 TARİHİNDE 10489 SAYILI KARARI
EKİDİR
ASLİ GİBİDİR

Rahime KARAOĞLU MURAT

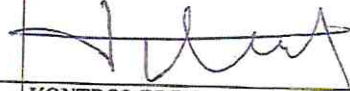
Bölge Kurulu Müdürü V.

AVRUPA KONSEYİ	KÜLTÜREL VARLIKLARI KORUMA ENVANTERİ K.V.K.E		SİT	ENVANTER NO:	
TÜRKİYE	ESKİŞEHİR KÜLTÜR VARLIKLARINI KORUMA BÖLGE KURULU			HARİTA NO:	
İli: Bilecik	İlçesi: Osmaneli	Mahalle veya Köyü: İnönü Mahallesi Selimiye Köyü	Pafta:	Ada:	Parsel:
Adı:	Havuzaltı Mevki Arkeolojik Alanı				
Genel Tanım: Alan Osmaneli ilçesi, İnönü Mahallesi sınırları içerisinde, Adapazarı-Bilecik D650 Karayolunun 860 m., Sakarya Nehrinin 250 m. batısında, doğu yönünde yer alan ovaya hakim Havuzaltı Mevkinde yer almaktadır. Etrafa hakim bir tepe üzerinde yer bulunan alanda yapılan incelemelerde yüzeyde Geç Roma Dönemine ait olduğu düşünülen günlük kullanıma ait seramik parçalarına rastlanılmıştır. Alan olasılıkla Geç Roma Döneminde yerleşim görmüş bir alan olmalıdır.					
Koruma Şimdiki Tehlikeler: Herhangi bir koruma yoktur.					
Şimdiki Durum: Osmaneli merkezinden ulaşım sağlanabilmektedir.			Koruma Derecesi: III. (Uç) Derece Arkeolojik Sit		
Sit Potansiyeli: Yüzey araştırması yapılabilir.			HAZIRLAYANLAR : TARİH: 12.01.2022		
Şimdiki Koruma: Herhangi bir koruma yoktur.			Bülent OKTA Arkeolog 		
Önerilen Koruma: Tescilinden sonra kolluk kuvvetlerine ve muhtarlığına ilan yapılması.			Tayfun ÜRKER Mühendis 		
Yayın Dizisi:			KONTROL EDEN:		
Gözlemler:			Volkan İNAN Koruma Bölge Kurulu Müdür V. 		
			REVİZYON:		
			GEEAYK ONAYI:		
			Kurul İsmi:		
			Kurul Karar Tarihi:		
			Kurul Karar No:		
Kurul İsmi:					
Kurul Karar Tarihi:					
Kurul Karar No:					

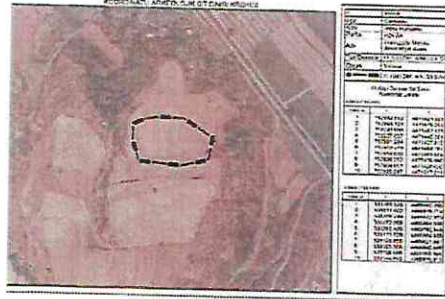

ESKİŞEHİR KÜLTÜR VARLIKLARINI
KORUMA BÖLGE KURULUNUN
24.03.2022 TARİHİ VE 10489 SAYILI KARARI
EKİDİR.
ASLI GİBİDİR
Rahime KARA OGLU MURAT
Bölge Kurulu Müdür V.