

T.C.
KÜLTÜR VE TURİZM BAKANLIĞI
DIYARBAKIR KÜLTÜR VARLIKLARINI
KORUMA BÖLGE KURULU
KARAR

Toplantı Tarihi ve No :29.03.2022-349
Karar Tarihi ve No :29.03.2022-9216
Dosya No :21.11.126

Toplantı Yeri
DIYARBAKIR

Diyarbakır İli, Lice İlçesi, Dibek Köyü sınırları içerisinde Köy içi Mevkii'nde yer alan, herhangi bir sit alanında kalmayan, niteliği mezarlık olan 101 ada 853 nolu parsel içerisinde yer alan "Dibek Köyü Eski Mezarlık Alanı" 2863 sayılı Kanunun 6. Maddesi kapsamında değerlendirilmesi talebine ilişkin Kültür Varlıkları ve Müzeler Genel Müdürlüğü'nün 03.11.2021/19.01.2022 tarihli ve 1877068/2125083 sayılı yazıları eki olan yüzey araştırması sonuç raporları, ilgili kurum görüşlerinin istendiği Diyarbakır Kültür Varlıklarını Koruma Bölge Kurulu Müdürlüğü'nün 17.12.2021 tarih ve E.2019813 sayılı yazısı, Enerji ve Tabii Kaynaklar Bakanlığı Maden ve Petrol İşleri Genel Müdürlüğü'nün 30.12.2021 tarih ve E.2021412871 sayılı yazısı, Devlet Su İşleri Genel Müdürlüğü 10. Bölge Müdürlüğü'nün 23.12.2021 tarih ve 1877488 sayılı yazısı, Diyarbakır Kültür Varlıklarını Koruma Bölge Kurulu Müdürlüğü uzmanının hazırladığı 11.03.2021 tarih ve E.1266596 sayılı dosya inceleme raporu, okundu. Ekleri (Tescil Fişi, Kadastral Harita) ile konuya ilişkin bilgi belgeler incelendi. Yapılan görüşmeler sonunda;

Diyarbakır İli, Lice İlçesi, Dibek Köyü sınırları içerisinde köy içi mevkii'nde yer alan ve herhangi bir sit alanında kalmayan, tapuda niteliği mezarlık olan 101 ada 853 nolu parsel sınırları içerisinde kalan "Dibek Köyü Eski Mezarlık Alanı"; 2863 sayılı Kanunun 6. maddesi ile Korunması Gerekli Taşınmaz Kültür Varlıklarının ve Sitlerin Tespit ve Tescili Hakkında Yönetmelik'in 4. Maddesinde belirtilen "Korunması Gerekli Taşınmaz Kültür Varlığı" niteliklerini gösterdiğinden, anılan Kanunun 7. maddesi kapsamında "Korunması Gerekli Taşınmaz Kültür Varlığı" olarak tesciline, yapı grubunun I.(birinci) Grup yapı olarak belirlenmesine, hazırlanan tescil fişinin uygun olduğuna;

-2863 sayılı Kanunun 8. Maddesi kapsamında, Dibek Köyü Eski Mezarlık Alanı'nın korunma alanı sınırlarının ekli koordinatlı krokide işaretlendiği şekilde belirlenmesine;

-13.03.2012 tarih ve 28232 sayılı Resmi Gazetede yayımlanarak yürürlüğe giren "Korunması Gerekli Taşınmaz Kültür Varlıklarının ve Sitlerin Tespit ve Tescili Hakkında Yönetmelik" gereği, ilgili Tapu Müdürlüğünce 101 ada 853 nolu parselin tapu kütüğünün beyanlar hanesine " Bir Kısmı Korunması Gerekli I. (birinci) Grup Taşınmaz Kültür Varlığı ve Korunma Alanıdır" şerhinin, ifade edildiği şekilde konulmasına ve bu işleme ait bilgi-belgelerin Koruma Bölge Kurulu Müdürlüğüne iletilmesine;

-Dibek köyü eski mezarlık korunma alanı sınırları içerisinde yapılacak olan her türlü fiziki ve inşaat (ifraz, tevhit, yeni parsel ihdası, imar uygulaması dâhil) uygulama öncesinde Koruma Bölge Kurulundan izin alınması gerektiğine; karar verildi.

AVRUPA KONSEYİ	DOĞAL VE KÜLTÜREL VARLIKLARI KORUMA ENVANTERİ (D.K.V.K.E)		ANIT	ENVANTER NO:		
T Ü R K İ Y E	KÜLTÜR VARLIKLARI VE MÜZELER GENEL MÜDÜRLÜĞÜ			HARİTA NO:		
İLİ: DİYARBAKIR	İLÇESİ: LİCE	MAHALLE/MEVKİ: DİBEK KÖYÜ		KORUMA DERECESİ	ANITSAL	1 2 3
SOKAK VE KAPI NO:		KADASTRO:PAFTA: 101 ada 853 parsel			ÇEVRESEL	1 2 3
ADI : Dibek Köyü Eski Mezarlık Alanı	YAPTIRAN:	YAPAN:	MİMARİ ÇAĞI:			
	YAPIM TARİHİ:	KİTABE:	VAKFIYE:			

GENEL TANIM: Dibek köyü eski mezarlık alanı dibek köyü içerisinde yer almakta olup, çoğunlukla Osmanlı dönemi mezar taşları görülmektedir. Mezar taşlarının çoğu dağınık halde ve tahrip olmuştur.

KORUNMUŞLUK DURUMU:	TAŞIYICI YAPI:	CEPHE DURUMU:	ÖRTÜ DURUMU:	İÇ YAPI DURUMU:	BEZEME DURUMU:	RUTUBET DURUMU:
---------------------	----------------	---------------	--------------	-----------------	----------------	-----------------

VAZİYET PLANI:

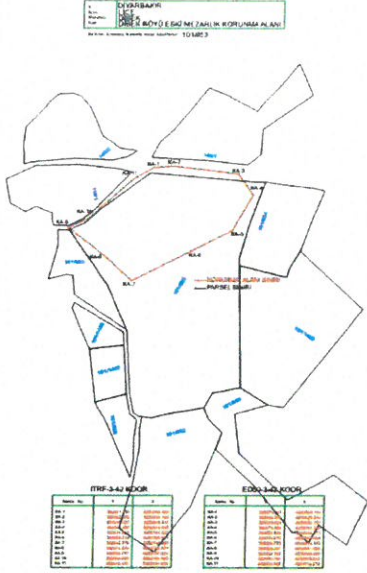

FOTOĞRAF:



GÖZLEMLER: Dibek köyü içerisinde yer alan eski mezarlık alanının herhangi bir koruma önleminin olmadığı gözlemlenmiştir.

BUGÜNKÜ SAHİBİ: **BAKIMINDAN SORUMLU OLAN:**

YAPILAN ONARIMLAR:

AYRINTILI TANITIM: 2021 yılı yüzey araştırmasında tespit edilen bahse konu mezarlık alanı Lice ilçesi, Dibek (Derxut) Köyü sınırları içerisinde 101 ada 853 parsel sınırları içerisinde kalmaktadır. Mezarlık alanı köy yolu kenarında içerisinde meşe ağaçlarının yer aldığı tepelik bir alanda kalmaktadır. Mezar taşlarına bakıldığında büyük çoğunluğu Osmanlı dönemine ait 18. 19. Yüzyıla ait mezarların olduğu tespit edilmiştir. Ayrıca mezarlık alanı içerisinde birkaç tane de günümüz mezarları da mevcuttur. Mezar taşlarının bir çoğu toprak altında kalmıştır. Mezar taşlarının bir kısmı okuna bilmekte olup bazı mezar taşları kırık, bazılarının ise dağınık halde etrafa yayıldığı gözlemlenmiştir.

TEKNİK BİLGİLER:	ISITMA SİSTEMİ:	
	KANALİZASYON:	
	SU:	
	ELEKTRİK:	

ÖZGÜN KULLANIMI: Mezar

BUGÜNKÜ KULLANIMI:

ÖNERİLEN KULLANIMI:

HAZIRLAYANLAR:

Prof.Dr.İrfan YILDIZ

Ali EREK (Arkeolog)
21.12.2021

KONTROL EDEN:

Mehriban KARAASLAN
Bölge Kurulu Müdürü

YAYIN DİZİNİ :

- 1-
- 2-
- 3-
- 4-

EKLER :

- | | |
|------------|--|
| RAPOR X | |
| FOTOĞRAF X | |
| HARİTA X | |
| KROKİ X | |
| KİTABE | |
| VAKFIYE | |

TESCİL :

KARAR NO :

KARAR TARİHİ :

TC.
Diyarbakır Kültür Varlıklarını
Koruma Bölge Kurulu
29.07.2022 tarih ve 9216

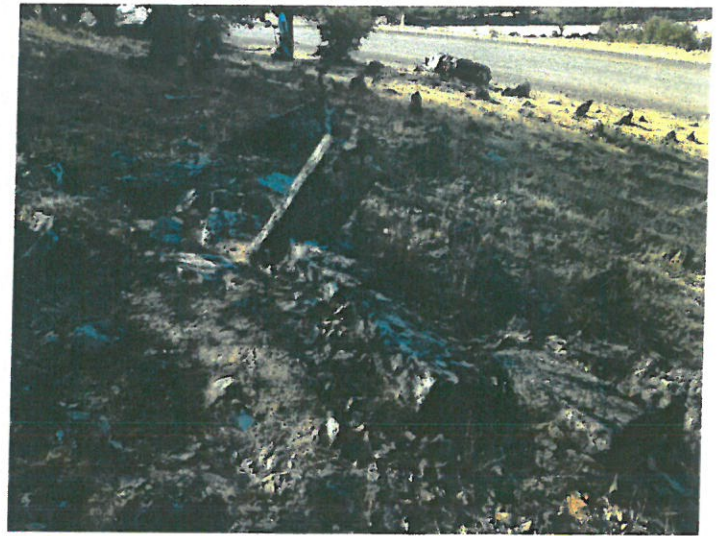
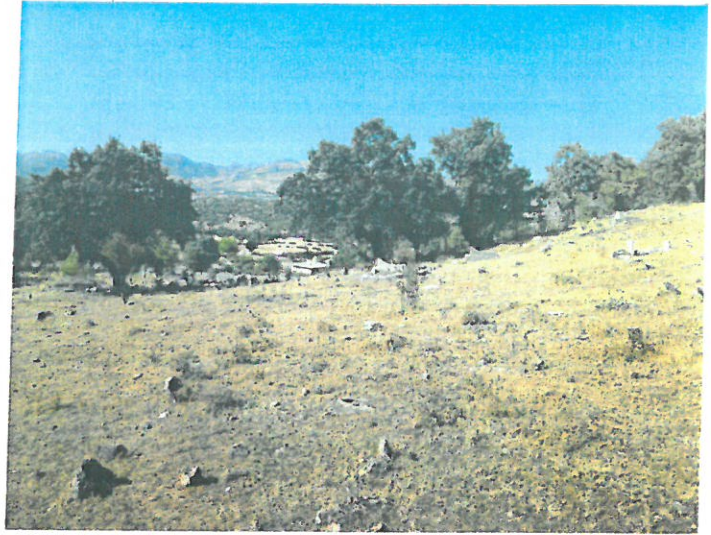

İli DİYARBAKIR
İlçesi LİCE
Mahallesi DİBEK
Alan DİBEK KÖYÜ ESKİ MEZARLIK KORUNMA ALANI

Bir Kısmı Korunma Alanında Kalan Ada/Parsel : 101/853

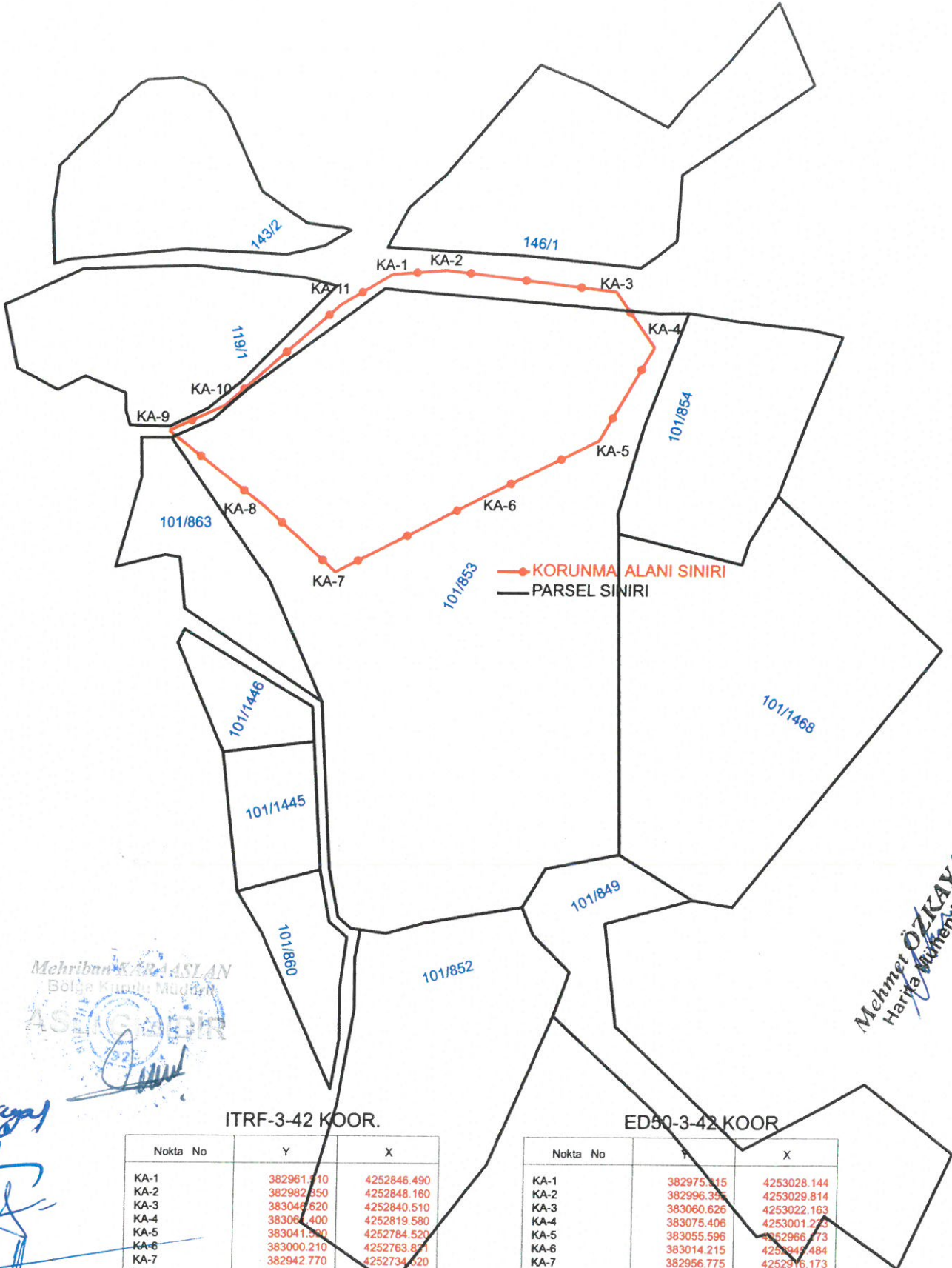

Mehriban KARASLAN
Bölge Kurul. Müdürü

ASLİ SAĞIR

Mehmet ÖZKAYA
Harita Mühendisi

ITRF-3-42 KOOR.

Nokta No	Y	X
KA-1	382961.910	4252846.490
KA-2	382982.850	4252848.160
KA-3	383046.620	4252840.510
KA-4	383064.400	4252819.580
KA-5	383041.590	4252784.520
KA-6	383000.210	4252763.871
KA-7	382942.770	4252734.620
KA-8	382915.276	4252759.373
KA-9	382878.777	4252767.326
KA-10	382899.739	4252796.980
KA-11	382942.475	4252834.858

ED50-3-42 KOOR.

Nokta No	Y	X
KA-1	382975.315	4253028.144
KA-2	382996.355	4253029.814
KA-3	383060.626	4253022.163
KA-4	383075.406	4253001.233
KA-5	383055.596	4252966.773
KA-6	383014.215	4252947.484
KA-7	382956.775	4252916.173
KA-8	382929.281	4252941.026
KA-9	382892.782	4252968.980
KA-10	382913.744	4252978.633
KA-11	382956.480	4253016.512

29.03.2022 9216

Sanat F...