

T.C.
KÜLTÜR VE TURİZM BAKANLIĞI
ESKİŞEHİR KÜLTÜR VARLIKLARINI KORUMA BÖLGE KURULU

KARAR

Toplantı Tarih ve no: 23.03.2022 - 399

Karar Tarih ve no : 23.03.2022 - 10464

Toplantı Yeri
ESKİŞEHİR

Eskişehir ili, Han ilçesi, İskankuyu mahallesi sınırları içerisinde yer alan muhtelif taşınmazların satışına ilişkin Han Kaymakamlığının (Milli Emlak Servis Şefliği) 12.11.2021 tarih ve 1991684 sayılı yazısı doğrultusunda Kurul Müdürlüğü uzmanlarınca yapılan incelemede Han ilçesi, İskankuyu mahallesi ve Çifteler ilçesi, Çatmapınar mahallesi sınırları içerisinde muhtelif parsellerde tespit edilen alanın tesciline esas bilgi ve belgelerin değerlendirilmesine ilişkin Kurul Müdürlüğü uzmanlarının 17.12.2021 tarih ve 1109552 sayılı raporu, faaliyeti etkilenen kurum görüşlerinin iletilmesinin istendiği Kurul Müdürlüğünün 21.12.2021 tarihli ve 2025538 sayılı yazısı, DSİ 3. Bölge Müdürlüğünün 27.12.2021 tarih ve 1884488 sayılı, Maden ve Petrol İşleri Genel Müdürlüğünün 04.01.2022 tarih ve 2022005443 sayılı yazıları ile kurum görüşlerinin iletildiği diğer yazılar, Eskişehir Kadastro Müdürlüğünün 24.12.2021 tarih, 3523940 sayılı yazısı ve eki, alanda tespit edilen kaçak kazı çukurlarının kapatılmasını konu alan Eskişehir İl Kültür ve Turizm Müdürlüğünün 18.03.2022 tarih, 2311466 sayılı yazısı ve ekleri, alanın tescil konusunun Kurulumuz arkeolog üyesinin katıldığı toplantıda değerlendirilmesine karar verildiği 25.02.2022 tarih, 10437 sayılı Kararımız gereğince yeniden hazırlanan 22.03.2022 tarih ve 1288024 sayılı dosya inceleme raporu okundu, koordinatlı sit sınırı krokisi, tescil fişi, sit sınırlarının aktarıldığı kadastral krokisi, fotoğrafları ve dosyası incelendi, yapılan görüşmeler sonucunda;

Eskişehir ili, Han ilçesi, İskankuyu mahallesi ve Çifteler ilçesi, Çatmapınar mahallesi sınırları içerisinde tespit edilen ve 2863 sayılı Kanun'un 6. Maddesi kapsamında korunması gerekli kültür varlıklarından olan alanın "Karaosman Tepesi Arkeolojik Alanı" adıyla I. (Bir) Derece Arkeolojik Sit alanı olarak tesciline, hazırlanan tescil fişi, koordinatlı sit sınırı krokisi ve sit sınırlarının aktarıldığı kadastral krokisinin uygun olduğuna; söz konusu alanda Kültür ve Tabiat Varlıklarını Koruma Yüksek Kurulu'nun Arkeolojik Sitler, Koruma ve Kullanma Koşulları'na ilişkin 05.11.1999 tarih ve 658 sayılı İlke Kararı'nın ilgili hükümlerinin geçerli olduğuna, bu hükümlerin geçiş dönemi koruma esasları ve kullanma şartları olarak belirlenmesine, alanda kolluk kuvvetlerince gerekli güvenlik önlemlerinin artırılmasına ve sit sınırları içerisinde Kurulumuzdan izinsiz herhangi bir fiziki ve inşai müdahalede bulunulmamasına; sit sınırları içerisinde Çifteler ilçesi, Çatmapınar mahallesinde gerçekleştirilen kaçak kazı ile ilgili Eskişehir İl Kültür ve Turizm Müdürlüğünün 18.03.2022 tarih, 2311466 sayılı yazısında yasal işlemler başlatıldığı belirtildiğinden tekrar suç duyurusunda bulunulmasına gerek olmadığına, anılan soruşturmanın seyri ve sonucuna ilişkin Kurul Müdürlüğüne bilgi verilmesine, söz konusu kaçak kazı çukurlarının, ilgili adli makamların uygun görüşünün alınmasının ardından İlçe Belediyesince Müze Müdürlüğü uzmanları denetiminde kapatılmasına, uygulama öncesi ve sonrası rapor ve fotoğrafların Kurul Müdürlüğüne iletilmesine; bu süre zarfında kaçak kazı çukurlarının bulunduğu alanda can ve mal güvenliğinin korunmasına yönelik gerekli geçici güvenlik önlemlerinin ilgili kurumlarca ivedilikle alınmasına karar verildi.

KOORDİNATLI ARKEOLOJİK SİT SINIRI KROKİSİ

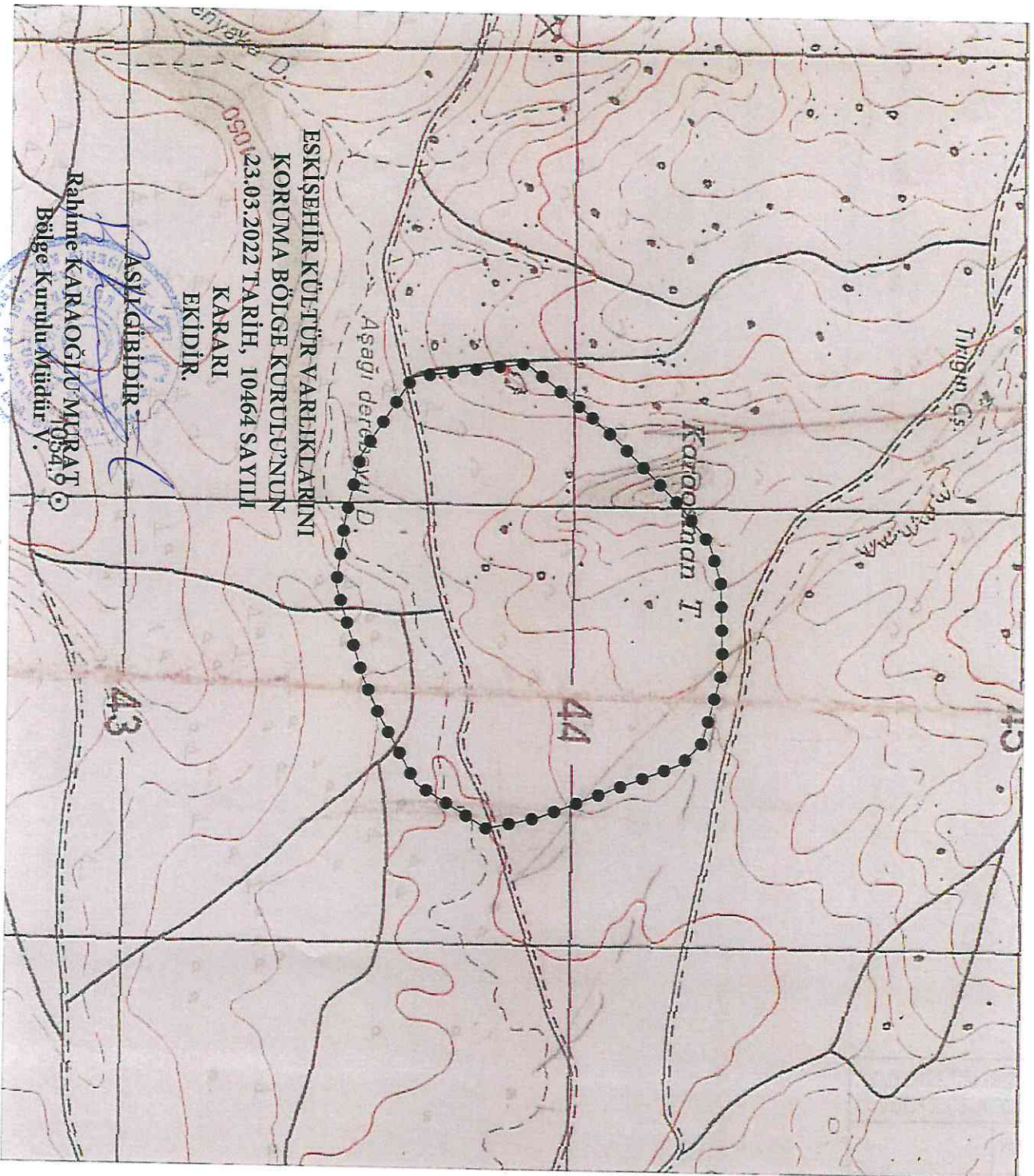

İl	: Eskişehir
İlçe	: Çifteler-Han
Mahalle	: Çatnapınar-İskankuyu
Pafta	: J25-C2
Adı	: Karaorman Tepesi Arkeolojik Alanı
Tür/Derece	: I.(Bir) Der. Arkeolojik Sit
Projeksiyon	: UTM 6 Derece
Datum	: ED50
Dom	: 36
Ölçek	: 1/Krokî

Öneri I.(Bir) Derece Sit Sınırı Koordinat Listesi

ED50-6° DOM36

Nokta No	Y	X
1	321970,328	4344334,308
2	321637,091	4344280,087
3	321685,673	4344243,220
4	321711,280	4343925,773
5	321737,578	4343810,708
6	321639,742	4343652,642
7	321486,174	4343568,597
8	321403,288	4343532,288
9	321224,642	4343485,651
10	321105,168	4343469,692
11	321034,444	4343489,206
12	321000,529	4343521,875
13	320950,592	4343637,584
14	320950,592	4343689,284
15	320903,722	4344101,772
16	321005,276	4344226,666
17	321082,286	4344302,413
18	321175,439	4344320,570
19		

ED50-3° DOM30

Nokta No	Y	X
1	580357,488	4344444,036
2	580526,649	4344465,359
3	580576,659	4344360,127
4	580711,832	4344046,580
5	580741,919	4343922,840
6	580849,365	4343771,506
7	580480,647	4343582,514
8	580416,802	4343543,477
9	580289,910	4343603,339
10	580221,070	4343297,020
11	580026,768	4343588,001
12	579919,750	4343816,587
13	579897,970	4343116,880
14	579897,970	4343116,880
15	579897,970	4343116,880
16	579897,970	4343116,880
17	579897,970	4343116,880
18	580075,643	4344402,282
19	580162,888	4344431,048

İLİ : ESKİŞEHİR
İLÇE : ÇİFTELER-HAN
MAHALLE : ÇATMAPINAR-İSKANKUYU

ADA/PARSEL : SİT ALANI

Karaosman Tepesi Arkeolojik Alanı
I. (BİR) DERECE ARKEOLOJİK SİTİ

..... I.(Bir) Derece Arkeolojik Sit Sınırı

N



KROKİ

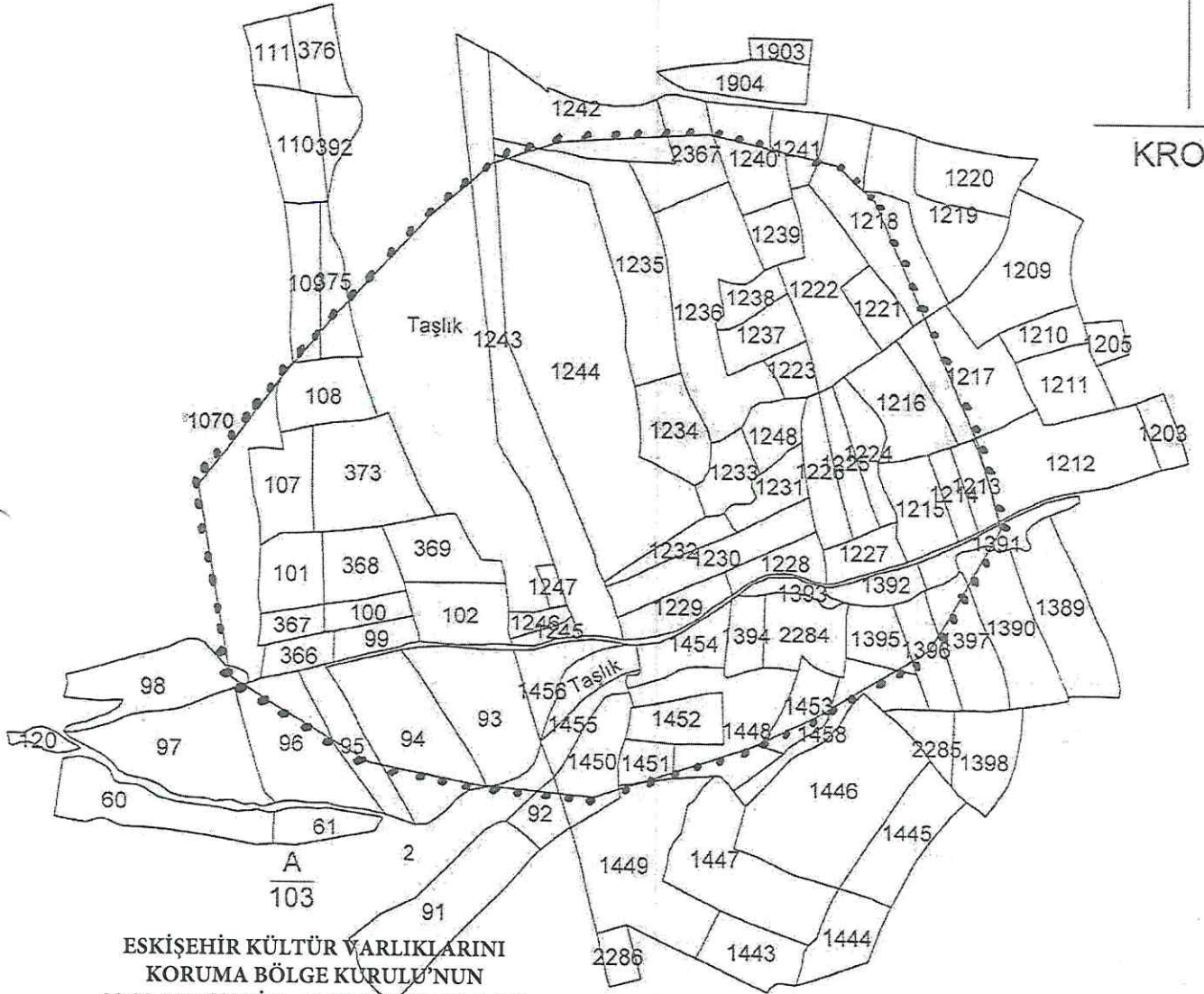

ESKİŞEHİR KÜLTÜR VARLIKLARINI
KORUMA BÖLGE KURULU'NUN
23.03.2022 TARİHİ, 10464 SAYILI KARARI
EKİDİR.

ASLI GİBİDİR

Rahime KARAOĞLU MURAT
Bölge Kurulu Müdür V.

KARAOĞLU
Karaosman Tepesi Arkeolojik Alanı

AVRUPA KONSEYİ	KÜLTÜREL VARLIKLARI KORUMA ENVANTERİ K.V.K.E		SİT	ENVANTER NO:
TÜRKİYE	ESKİŞEHİR KÜLTÜR VARLIKLARINI KORUMA BÖLGE KURULU			HARİTA NO:
İli: Eskişehir	İlçesi: Han-Çifteler	Mahalle Veya Köyü: İskankuyu-Çatmapınar	Pafta:	Ada: Parsel:

Adı: Karaosman Tepesi Arkeolojik Alanı

GENEL TANIM: Karaosman Tepesi Arkeolojik Alanı, Han ilçesi, İskankuyu mahallesinin 3,5 km güneydoğusunda, Çifteler Çatmapınar mahallesinin 3 km kuzeybatısında konumlanmaktadır. Arkeolojik alan Karaosman Tepesi ile Aşağı Dereboyu Deresi arasında ve doğuda Çifteler ilçesi, Çatmapınar mahallesindeki muhtelif parsellere doğru yayılım göstermektedir. Yerleşim ve nekropolün birlikte yer aldığı Karaosman Tepesi Arkeolojik Alanı'nda Roma ve Bizans dönemlerine tarihlenen günlük kullanım seramik parçaları, tuğla parçaları, mimariye ait kesme taşlar, mermer parçaları, nekropole ait tuğlalar, mezar sınırlarını belirleyen taş sıraları ve kemik parçaları tespit edilmiştir.

Koruma Şimdiki Tehlikeler: Korumasız, kaçak kazı tehlikesine açık.

Şimdiki Durum:

Sit Potansiyeli: I. (Bir) Derece Arkeolojik Sit

Koruma Derecesi: I. (Bir) Derece Arkeolojik Sit

HAZIRLAYANLAR: TARİH: 21.02.2022

Şimdiki Koruma: Korumasızdır.

Dr. Özlem ÇAKAR KILIÇ
Arkeolog

Halil ÇINAR
Sanat Tarihçisi

Önerilen Koruma: Kaçak kazılara karşı güvenlik güçleri tarafından gerekli önlemlerin alınması.

KONTROL EDEN: F. Tülay ÇERÇİ

TARİH : 21.02.2022 Bölge Kurulu Müdürü V.

Yayın Dizisi:

KURUL KARARLARI:

REVİZYON:

GEEAYK ONAYI:

Gözlemler:

Kurul İsmi:

Kurul Karar Tarihi:

Kurul Karar No:

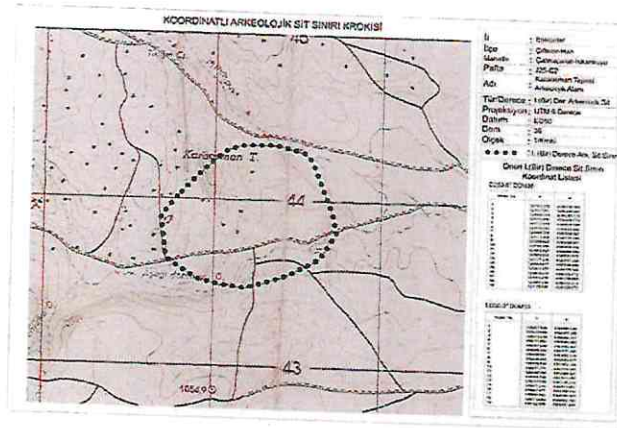

ESKİŞEHİR KÜLTÜR VARLIKLARINI
KORUMA BÖLGE KURULU'NUN
23.03.2022 TARİH, 10464 SAYILI KARARI
EKİDİR.

ASLI GİBİDİR

Rahime KARAOĞLU MURAT
Bölge Kurulu Müdürü V.