



T.C.  
KÜLTÜR VE TURİZM BAKANLIĞI  
ÇANAKKALE KÜLTÜR VARLIKLARINI KORUMA BÖLGE KURULU  
K A R A R

Toplantı Tarihi ve No : 28.03.2022 / 351  
Karar Tarihi No : 28.03.2022 / 7697

17.09.2109  
Toplantı Yeri  
ÇANAKKALE

Çanakkale İli, Gökçeada İlçesi, Dereköy Köyü, sınırları içerisinde, Şirince Arkeoloji Derneği'nin 11.10.2021 tarihli dilekçesi ve ekleri doğrultusunda Çanakkale KVKBK Müdürlüğü uzmanlarınca yapılan inceleme sonucunda 361 ada 7 parsel numaralı taşınmazda tespit edilen su değirmeni için Çanakkale K.V.K.B.K. Müdürlüğü'nün 27.01.2022 tarih ve 2149373 sayılı yazısı ve eki ile 2863 sayılı Yasa'nın 7. Maddesinde belirtilen ilgili ve faaliyetleri etkilenen kurum kuruluşların görüşü istenen ve ilgili kurumların görüşleri iletilen su değirmeninin Korunması Gerekli Taşınmaz Kültür Varlığı olarak tescil edilmesine yönelik hazırlanarak 23.03.2022 tarihinde ve 1288883 sayılı ile kayda giren uzman raporu ve ekleri okundu, konu dosyası incelendi, yapılan görüşmeler sonucunda;

Çanakkale İli, Gökçeada İlçesi, Dereköy Köyü'nde yer alan, mülkiyeti Dereköy-Şahinkaya Tarımsal Kalkınma Kooperatifine ait, su değirmeni-su havuzu-bahçe ve kavaklık niteliğindeki, 361 ada 7 parsel numaralı taşınmazda bulunan su değirmeninin 2863 sayılı Yasa'nın 6. Maddesinde belirtilen özellikleri taşıdığından Korunması Gerekli Taşınmaz Kültür Varlığı olarak tesciline, koruma grubunun 2.grup olarak belirlenmesine, hazırlanan tescil fişi ile korunma alanı sınırlarını gösteren karar eki 1/1000 ölçekli koordinatlı haritanın uygun olduğuna, ilgili tapu müdürlüğünce bahse konu taşınmazın tapu kütüğünün beyanlar hanesine "*Bir Kısımında 2. Grup Korunması Gerekli Taşınmaz Kültür Varlığı (Su Değirmeni) bulunmaktadır.*" şeklinde şerh konulmasına karar verildi.

ASLI GİBİDİR

17.09.2109

ÇANAKKALE İLİ, GÖKÇEADA İLÇESİ, DEREKÖY KÖYÜ, 361 ADA, 7 PARSELDE YER ALAN,  
KORUNMASI GEREKLİ TAŞINMAZ KÜLTÜR VARLIĞINA (SU DEĞİRMENİ) İLİŞKİN,  
KORUNMA ALANI HARİTASI

Çanakkale İl Müdürlüğü 28.03.2022  
Gün ve 7697 sayılı karar  
ekidir.

LYCUNDMR  
28.03.2022  
1000

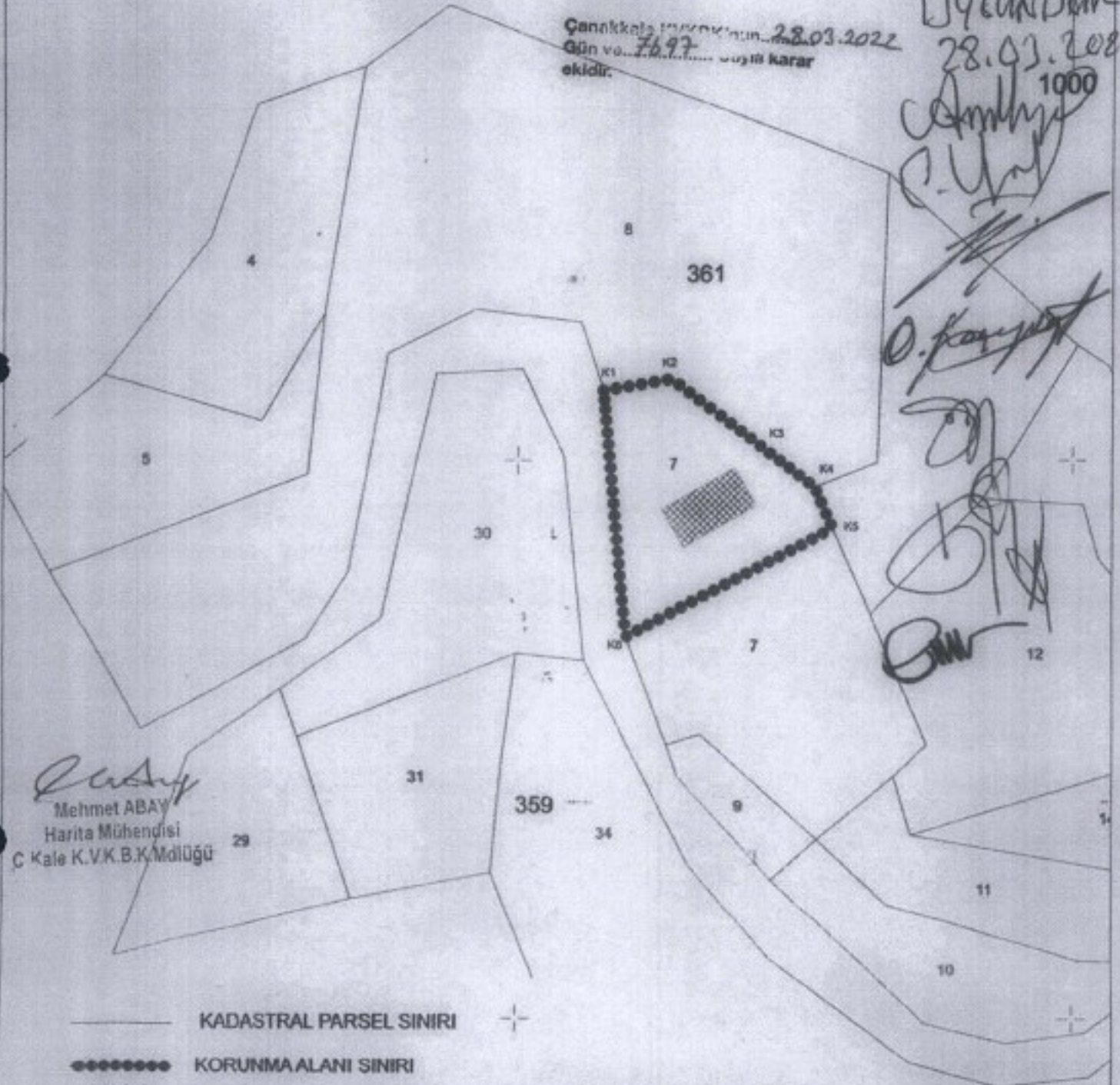

— KADASTRAL PARSEL SINIRI

•••••••• KORUNMA ALANI SINIRI

▨ KORUNMASI GEREKLİ TAŞINMAZ KÜLTÜR VARLIĞI (SU DEĞİRMENİ)

KORUNMA ALANI SINIR KOORDİNATLARI

Nokta No	Y	X
K1	394915.480	4447912.399
K2	394927.656	4447914.333
K3	394944.006	4447902.073
K4	394953.256	4447895.133
K5	394956.532	4447887.881
K6	394919.516	4447868.604

ED:50-3 DERECE





AVRUPA KONSEYİ	KÜLTÜREL VARLIKLARI KORUMA ENVANTERİ	D.K.V.K.B.	ANIT	ENVANTER NO:
TÜRKİYE				HARİTA NO:
İL: ÇANAKKALE	İLÇESİ: GÖKÇEADA İLÇESİ	MAHALLE KÖYÜ: DEREKÖY KÖYÜ	KORUMA DEREJESİ	ANITSAL
SOKAK VE KAPI NO:		KADASTRO PAFTA: ADA: 361 PARSEL: 7		ÇEVRESEL
ADE: SU DEĞİRMENİ	YAPTIRAN:	YAPAN:		S.M.Ö.
	YAPIM TARİHİ: 20 yy.		MİMARİ ÇAĞI:	2. G
GENEL TANIM: Çanakkale İli, Gökçeada İlçesi, Dereköy Köyü'nde yer almaktadır.			KITABE:	VAKFIYE:

KORUMA DURUMU	A	İYİ	TASIIYICI YAPI	A	DIŞ YAPI	A	ÜST YAPI	A	İÇ YAPI	A	SUSLEME ELEMANLARI	A	RUTUBET	A	YOK
B	B	ORTA	B	B	B	C	B	B	B	B	B	B	B	B	İZİ VA
C	C	FENA	C	C	C	C	C	C	C	C	C	C	C	C	ÖNEM

## HARİTA PLANI:

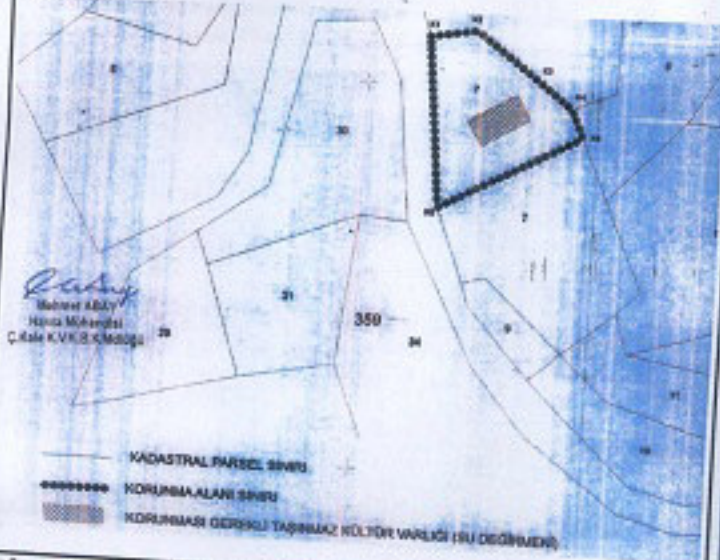

## FOTOĞRAF



GÖZLEMLER: Herhangi bir amaçla kullanılmamaktadır.

BUGÜNKÜ SAHİBİ: ÖZEL

YAPILAN ONARIMLAR:

BAKIMINDAN SORUMLU OLMASI GEREKEN KURULUŞ:

**AYRINTILI TANIM:** Dereköy Köyü, Karabot Mevkii'nde, Sınırlı Sorumlu Dereköy-Şahinkaya Tarımsal Kalkınma Kooperatifi mülkiyetine ait, 361 ada 7 parsel numaralı, 2.754,46 m<sup>2</sup> yüzölçümüne sahip, su değirmeni-su havuzu-bahçe ve kavaklık niteliğindeki taşınmazda bir adet su değirmeni kalıntısı bulunmaktadır. Su değirmenlerini sağlamadığımız ana yollarından biri değirmenin dönüş şekline bakarsak (dikey veya yatay). Dikey su değirmenleri dış mekanizması vasıtasıyla dikey bir su çarkı ile beslenirken, yatay su değirmenleri böyle bir mekanizmaya sahip olmayan yatay bir su çarkı ile donatılmıştır. Bölgede bilinen su değirmenlerinin tamamı yatay tarzda inşa edilmiştir. Değirmenin beton ve taş kullanılarak yapılmış ana oluk kısmı ve ana oluğun arkasında yer alan suyun biriktiği havuz alanı sağlam şekilde durmaktadır. Oluğun son bulunduğu noktada yer alan suyun biriktiği oranda ayakta durmaktadır. Çatısının tamamen betonarme olduğu, taşıyıcı duvarlarının taştan olduğu, bu taş duvarların üzerinin beton harç ile sıvandığı tespit edilmiştir. Değirmenin iç kısmında taban ağacı olarak adlandırılan bölüm ve banun üzerindeki değirmen taşı oldukça sağlam şekilde mevcudiyetini korumaktadır. Ayrıca suyun çarktan geçerek değirmenden çıktığı ve değirmenaltı-değirmenlik-su akmağı-karışık yer olarak bilinen kısımda sağlığını korumaktadır.

TEKNİK BİLGİLER

SU ELEKTRİK İSİTMA KANALİZASYON

ORJİNAL KULLANIMI: SU DEĞİRMENİ

BUGÜNKÜ KULLANIMI: HERHANGİ BİR AMAÇ İÇİN KULLANILMAMAKTADIR.

ÖNERİLEN KULLANIMI: SU DEĞİRMENİ

HAZIRLAYANLAR:

Hüsnü ÖZALPAY Arkeolog

Hakan BAŞYEGİT Arkeolog

KONTROL EDEN:

E. Çiğdem ESİRGEMEZ  
Koruma Bölge Kurulu MüdürüÇanakkale KVKBK'nun 28.03.2022  
Gün ve 7697 Sayılı Kararı  
ekidir.

EKLER:

RAPOR

FOTOĞRAF

RÖLÖVE PROJESİ

RESTORASYON PROJESİ

HARİTA

KROKİ

KITABE

VAKFIYE

KURUL ÖNAYI NO:

REVİZYON:

KURUL KARARLARI:

ASLI GİBİDİR  
E. Çiğdem ESİRGEMEZ  
Koruma Bölge Kurulu Müdürü





ASL GIBİDİR  
E-ŞİMDİ ES-ŞİME  
Karınca Mevkii Muht. Müd.

ASL GIBİDİR  
E-ŞİMDİ ES-ŞİME  
Karınca Mevkii Muht. Müd.