

**T.C.**  
**KÜLTÜR VE TURİZM BAKANLIĞI**  
**ÇANAKKALE KÜLTÜR VARLIKLARINI**  
**KORUMA BÖLGE KURULU**  
**KARAR**

**Toplantı Tarihi ve No : 01.04.2022 / 355**  
**Karar Tarihi No : 01.04.2022 / 7766**

**17.03.649**  
**Toplantı Yeri**  
**ÇANAKKALE**

Çanakkale İli, Biga İlçesi, Kemer Köyü'nde bulunan, Çanakkale Kültür Varlıklarını Koruma Bölge Kurulunun 30.10.2013 tarih ve 1200 sayılı kararı ile 1.derece arkeolojik sit alanı olarak tescil edilen alanın TUES kapsamında tescilli sit alanları ile kültür varlıklarının koruma alanlarının koordinatlandırılarak sayısallaştırılması çalışmaları doğrultusunda, Çanakkale Kültür Varlıklarını Koruma Bölge Kurulunun 30.10.2013 tarih ve 1200 sayılı karar eki haritalardaki sit alanı sınırının sayısallaştırılması ve güncellenmesine ilişkin; Çanakkale Kültür Varlıklarını Koruma Bölge Kurulu Müdürlüğü uzmanlarınca hazırlanan 23.03.2022 tarih ve 1290537 sayılı uzman raporu okundu, ilgili dosyası incelendi, yapılan görüşmeler sonunda;

Çanakkale İli, Biga İlçesi, Kemer Köyü'nde bulunan, özel mülkiyet adına kayıtlı, 102 parselde yer alan, Kurulumuzun 30.10.2013 tarih ve 1200 sayılı kararı eki haritalarda gösterilen alanda yapılacak her türlü uygulamaların hassas ve daha sağlıklı olarak yürütülmesi amacıyla Taşınmaz Ulusal Envanter Sistemi (TUES) Projesi kapsamında arkeolojik sit sınırlarının sayısallaştırılarak güncellendiği kararımız eki 1/5000 ölçekli revize 1.derece arkeolojik sit alanı haritanın ve bu alana ilişkin hazırlanan tescil fişinin uygun olduğuna, 1.derece arkeolojik sit sınırlarına yönelik koruma amaçlı imar planı yapılıncaya kadar ki süreçte geçiş dönemi koruma esasları ve kullanma şartlarının: "Kültür ve Tabiat Varlıklarını Koruma Yüksek Kurulu'nun 05.11.1999 tarih ve 658 sayılı ilke kararının 1.derece arkeolojik sitlere ilişkin kısmındaki hükümlere aynen uyulmasına." şeklinde belirlenmesine karar verildi.

**ASLI GİBİDİR**

ÇANAKKALE İLİ, BIGA İLÇESİ, KEMER KÖYÜ, 102 PARSELE İLİŞKİN,  
REVİZE 1.DERECE ARKEOLOJİK SİT HARİTASI

5000



Çanakkale nıvıdırınun 01.04.2022  
Gün ve 7766 Sayılı karar  
ekidir.

UYGUNDUR  
01.04.2022

Mehmet ABAY  
Harita Mühendisi  
Ç.Kale K.V.K.B.K.Mdüğü



KADASTRAL PARSEL SINIRI

REVİZE 1.DERECE ARKEOLOJİK SİT ALANI SINIRI

REVİZE 1.DERECE ARKEOLOJİK SİT ALANI SINIR KOORDİNATLARI

Nokta No	Y	X
1_ARK/1	507778.768	4475423.838
1_ARK/2	507797.621	4475436.862
1_ARK/3	507817.419	4475447.448
1_ARK/4	507818.977	4475455.428
1_ARK/5	507820.538	4475463.408
1_ARK/6	507825.877	4475474.779
1_ARK/7	507832.723	4475486.056
1_ARK/8	507852.309	4475470.714
1_ARK/9	507881.521	4475481.059
1_ARK/10	507812.159	4475435.378
1_ARK/11	507884.776	4475408.740
1_ARK/12	507861.816	4475387.444
1_ARK/13	507825.666	4475362.774
1_ARK/14	507797.576	4475348.584
1_ARK/15	507782.677	4475395.016

ITRF96-3 DERECE

ÜYE

ÜYE

ÜYE

ÜYE

ÜYE

ÜYE

ÜYE

ÜYE

ÜYE

AVRUPA KONSEYİ	DOĞAL VE KÜLTÜREL VARLIKLARI KORUMA ENVANTERİ D.K.V.K.E	SİT	ENVANTER NO:
TÜRKİYE	KÜLTÜR VARLIKLARI VE MÜZELER GENEL MÜDÜRLÜĞÜ		HARİTA NO:
İLİ: ÇANAKKALE	İLÇESİ: BİGA	MAHALLE KÖY MEVKİİ: KEMER KÖYÜ	KADASTRO PAFTA ADA PARSEL: 102 parsel

ADI: YAPI KALINTISI

**GENEL TANIM:**

Çanakkale İli, Biga İlçesi, Kemer Köyü'nün doğusundaki Degirmencik Köyüne giden karayolun 3.km.'sinden sonra fabrika yolu ile birleşen köy yolu kavşağının 150 m. doğusunda bulunmaktadır. 102 parsel günümüzde tarım arazisi olarak kullanılmaktadır. Tepenin en üst bölümünde makilik/çalılık ve bu çalılıkların içinde kaçak kazı çukurları bulunmaktadır. Yüzeyle moloz taşlar, kiremit parçaları ile Roma Dönemi'ne ait amorf nitelikte seramik parçalarına rastlamak mümkündür.

**ŞİMDİKİ DURUMU:** Kaçak kazılar ve doğal tahribata açık vaziyettedir.

**SİT POTANSİYELİ:** 1. derece arkeolojik sit

**ŞİMDİKİ KORUMA:** Herhangi bir koruma yoktur.

**KORUMA DERECE:** 1.derece arkeolojik sit

**HAZIRLAYANLAR:**

Elif KAVAS Arkeolog

Mehmet ABAY Harita Mühendisi

**ÖNERİLEN KORUMA:** Kolluk kuvvetlerince denetlenmesi önem ve gerek arz etmektedir.

**KONTROL EDEN:** Çanakkale Kültür Varlıkları Koruma Kurulu Başkanı

**GÖZLEMLER:** Kaçak kazı çukuru bulunmaktadır.

**ALINAN KARARLAR:**  
Ç.K.V.K.K. 31.10.2010/200 sayılı karar

**YAYIN DİZİN:**

**REVİZYON:**

**HARİTALAR-FOTOĞRAFLAR:**

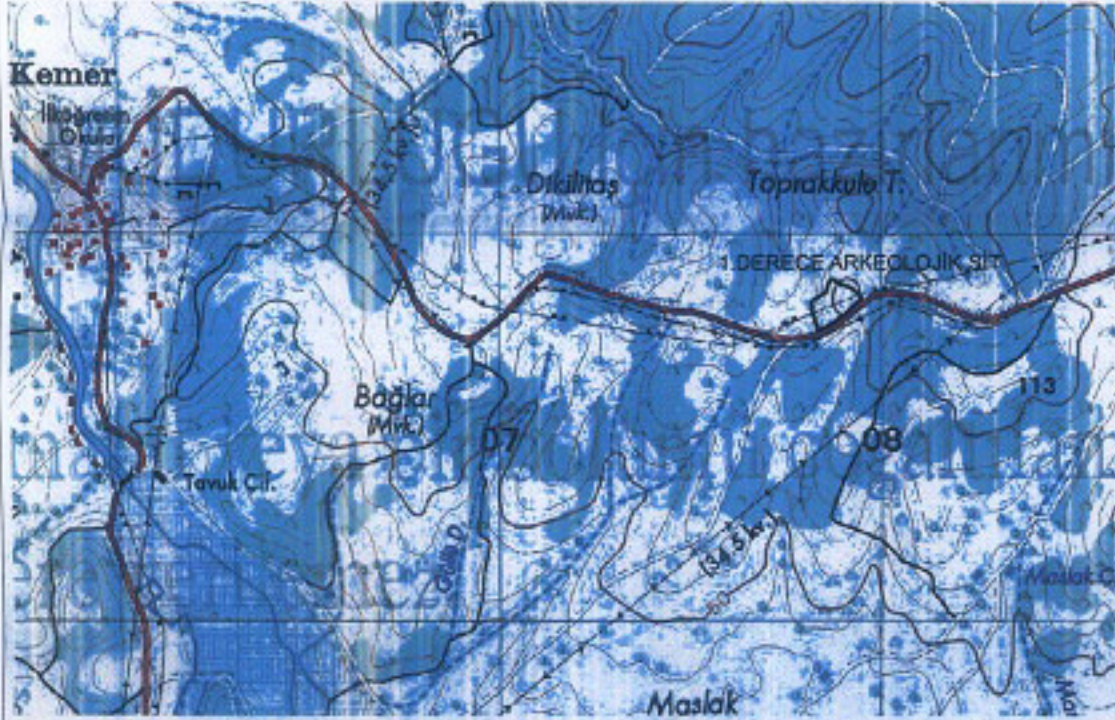

Handwritten signatures and stamps on the right side of the map. A large blue circular stamp is visible, along with several handwritten notes and signatures in blue ink.

Çanakkale Kültür Varlıkları Koruma Kurulu D.İ.04. 2022  
Gün ve 3766... Sayılı karar  
ekidir.



ASLI GİBİDİR  
ÇANAKKALE KÜLTÜR VARLIKLARI KORUMA KURULU

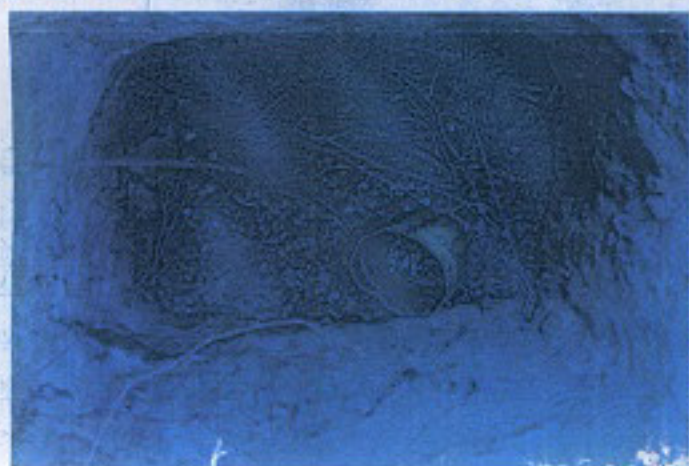

ASU GIBOIR  
COLLECTOR

