

**T.C.**  
**KÜLTÜR VE TURİZM BAKANLIĞI**  
Kayseri Kültür Varlıklarını Koruma Bölge Kurulu

**KARAR**

**Toplantı no ve tarih:** 356 - 27.05.2022

**Karar no ve tarih :**6076 - 27.05.2022

**Toplantı Yeri**  
**KAYSERİ**

Hitit Üniversitesi'nden Doç. Dr. Abdullah HACAR Başkanlığındaki bir ekip tarafından yürütülen "2021 Yılı Niğde ili, Bor, Çamardı ve Ulukışla İlçeleri Dağlık Alan Yüzey Araştırması" konusunda gerçekleştirilen çalışmalar kapsamında tespit edilen alanlar arasında yer alan, Niğde ili, Ulukışla ilçesi, Porsuk Köyünde bulunan, mülkiyeti Hazineye ait, 153 ada, 399 numaralı parselin bir kısmı üzerinde yer alan "**Balkaya Yerleşimi**"nin I. derece arkeolojik sit alanı olarak tescili konusunun değerlendirilmesine yönelik Kayseri Koruma Bölge Kurulu Müdürlüğü uzmanlarının 22.03.2022 tarih, 1287303 sayılı raporu; konuya ilişkin Niğde Valiliği, Çevre, Şehircilik ve İklim Değişikliği İl Müdürlüğü'nün 29.03.2022 tarih, 3284506 sayılı, Nevşehir Valiliği, Çevre, Şehircilik ve İklim Değişikliği İl Müdürlüğü'nün 31.03.2022 tarih, 3324789 sayılı, Kültür ve Turizm Bakanlığı Yatırım ve İşletmeler Genel Müdürlüğü'nün 01.04.2022 tarih, 2335495 sayılı, Devlet Su İşleri 4. Bölge Müdürlüğü'nün 01.04.2022 tarih, 2168303 sayılı, Niğde Orman İşletme Müdürlüğü'nün 04.04.2022 tarih, 4057066 sayılı, Enerji ve Tabii Kaynaklar Bakanlığı Maden ve Petrol İşleri Genel Müdürlüğü'nün 04.04.2022 tarih, 2022103335 sayılı, Niğde Valiliği, İl Tarım ve Orman Müdürlüğü'nün 04.04.2022 tarih, 5125749 sayılı, Kayseri Orman Bölge Müdürlüğü'nün 08.04.2022 tarih, 4123017 sayılı, Niğde İl Özel İdaresi İmar ve Kentsel İyileştirme Müdürlüğü'nün 29.04.2022 tarih, 18403 sayılı görüş yazıları ile Koruma Bölge Kurulu Müdürlüğü uzmanının 24.05.2022 tarih, 1397128 sayılı dosya inceleme raporu okundu, açıklamaları dinlendi, dosyasındaki bilgi ve belgeler incelendi, yapılan görüşme sonucunda;

Niğde ili, Ulukışla ilçesi, Porsuk Köyünde bulunan, mülkiyeti Hazineye ait, 153 ada, 399 numaralı parselin bir kısmı üzerinde yer alan "**Balkaya Yerleşimi**"nin 2863 sayılı Kanunun 6. Maddesi kapsamına giren özellikler taşıdığı anlaşıldığından I. Derece Arkeolojik Sit alanı olarak tescil edilmesine;

- Bu doğrultuda hazırlanan kararımız eki 1/7500 ölçekli koordinatlı kadastral harita ile sit fişinin uygun olduğuna,
- Niğde ili, Porsuk Köyünde bulunan, 153 ada, 399 numaralı parselin pafta, fen klasörü ve tapu kütüğü beyanlar hanesine "**bir kısmı I. derece arkeolojik sit alanıdır**" şerhinin ilgili tapu ve kadastro müdürlüklerince verilmesi ve işlem sonrasına ilişkin bilgi belgelerin bilgi amaçlı Koruma Bölge Kurulu Müdürlüğüne iletilmesi gerektiğine,
- Sit alanı sınırları içinde kalan taşınmazlara yönelik Kültür ve Tabiat Varlıklarını Koruma Yüksek Kurulu'nun 05/11/1999 tarih ve 658 sayılı ilke kararının I. derece arkeolojik sit alanlarına ilişkin 1. Maddesinde belirtilen Koruma ve Kullanma Koşullarının geçerli olduğuna,
- Sit alanına ilişkin ilgili kurumlar tarafından süresi içinde Koruma Amaçlı İmar Planı hazırlanmasına,
- Sit alanında tahribata neden olunmaması için alanın belli aralıklarla kolluk kuvvetlerince kontrolünün sağlanmasına karar verildi.

**ASLI GİBİDİR**

AVRUPA KONSEYİ		DOĞAL VE KÜLTÜREL VARLIKLARI KORUMA ENVANTERİ		D.K.V.K.E.		ENVANTER NO		24	
T Ü R K İ Y E		KÜLTÜR VARLIKLARI VE MÜZELER GENEL MÜDÜRLÜĞÜ		S İ T		HARİTA NO		Adana M33-d4	
İLİ : Niğde		İLÇESİ: Ulukışla		MAHALLE - KÖY VEYA MEVKİİ: Porsuk Köyü Balkaya Mevkii		PAFTA: M33.D.22.A		ADA: 153 Ada, 399 Parsel	
ADI : Balkaya Yerleşmesi									
<p>GENEL TANIM: Balkaya, Ulukışla ilçesi Eski Porsuk köyünün yaklaşık 1 km doğusunda Ulukışla Vadisine hakim bir kayalık yükseltinin tepesi ve yamaçlarında yer almaktadır. Yapılan yüzey taramalarında değişik dönemlere ait kalıntılar tespit edilmiştir. Balkaya'da kayalık yükseltinin tepesi ve kuzey yamaçlarında daha çok Orta ve Geç Kalkolitik dönemlere tarihlenen buluntulara ulaşılmıştır. Buluntular arasında Orta Kalkolitik'in siyah ve koyu açkılı mal gruplarına ait çanak çömlek parçaları ile yontma taş alet ve yonga parçaları ile sürtme taş parçaları yer almaktadır. Kayalık yükseltinin güney yamaçlarında ise İlk Tunç Çağı buluntularına ulaşılmıştır. Bu dönemin karakteristik çanak çömleği olan Anadolu metalik mal kaplarına ait parçaların dışında kırmızı, kahverengi ve koyu açkılı ve taşçık katkılı kırmızı mal grubuna ait örnekler tespit edilmiştir. Ayrıca yamaç kısmında maden zenginleştirmede kullanılmış olabilecek taş aletler tanımlanmıştır. Bu nedenle alan bölgemizde yer alan ve Prof. Dr. Aslıhan YENER tarafından kazı çalışmaları gerçekleştirilmiş Göltepe ile benzer niteliklere sahip olabilir.</p>									
ŞİMDİKİ TEHLİKELER :		İnsan tahribatına açıktır.							
ŞİMDİKİ DURUM :		Genel olarak iyi durumdadır.							
SİT POTANSİYELİ :		I. Derece Arkeolojik Sit							
ŞİMDİKİ KORUMA :		Herhangi bir koruma bulunmamaktadır.							
ÖNERİLEN KORUMA :		I. Derece Arkeolojik Sit ve kolluk kuvvetleri tarafından belirli aralıklarla kontrolünün yapılması.							
YAYIN DİZİSİ :									
GÖZLEMLER :									
		KORUMA DERESESİ		HAZIRLAYANLAR 03.11.2021					
				Doç. Dr. Abdullah HACAR-Arkeolog <i>Aslan</i>					
				Murat TEKTAŞ-Arkeolog <i>M. Murat</i>					
				KORUMA KURULU KARARLARI					
				KORUMA KURULU ONAYI <i>27/5/2022</i>					
				<i>[Signature]</i>					

HARİTA VE FOTOĞRAFLAR :

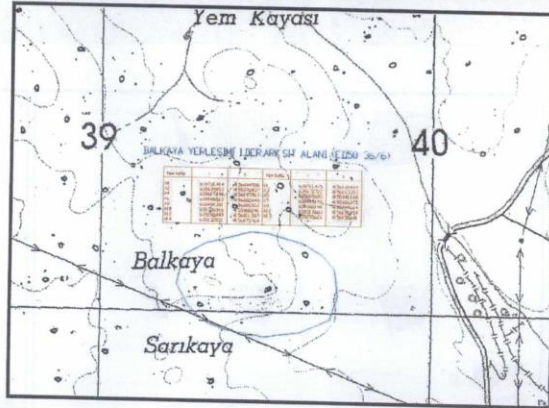
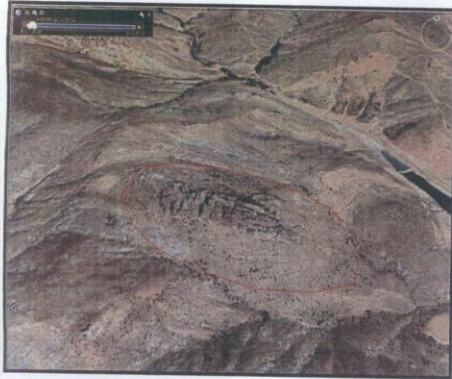

*[Handwritten signature]*

Kayseri Kültür Varlıklarını Koruma Bölge Kurulunun 27.05.2022 Gün ve 6036 Sayılı karar elidir.



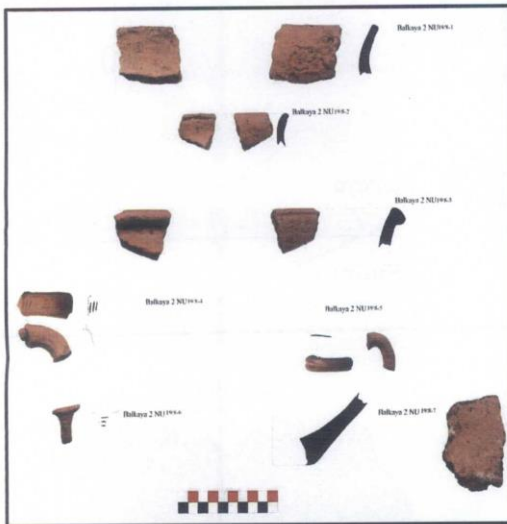

# NİĞDE İLİ, ULUKIŞLA İLÇESİ, PORSUK KÖYÜ BALKAYA YERLEŞİMİ

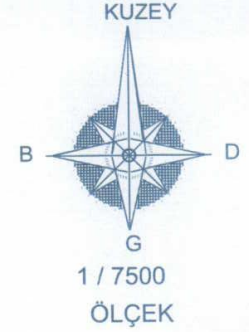

UTM Ed-50 6 Derecelik Koordinatlar

Nokta No	Y	X
1	639715.94	4156075.15
2	639703.37	4155979.14
3	639614.30	4155922.88
4	639496.81	4155904.77
5	639383.20	4155924.76
6	639259.12	4155964.29
7	639170.40	4156007.46
8	639154.25	4156091.08
9	639159.54	4156186.17
10	639223.87	4156253.87
11	639425.09	4156258.29
12	639588.19	4156245.49
13	639687.10	4156184.24

ITRF96 3 Derecelik Koordinatlar

Nokta No	Y	X
1	374598.10	4157327.27
2	374582.47	4157231.68
3	374491.62	4157178.27
4	374373.57	4157163.92
5	374260.61	4157187.53
6	374137.81	4157231.01
7	374050.48	4157277.01
8	374037.00	4157361.14
9	374045.34	4157456.04
10	374111.81	4157521.67
11	374313.14	4157519.67
12	374475.80	4157501.67
13	374572.75	4157437.26

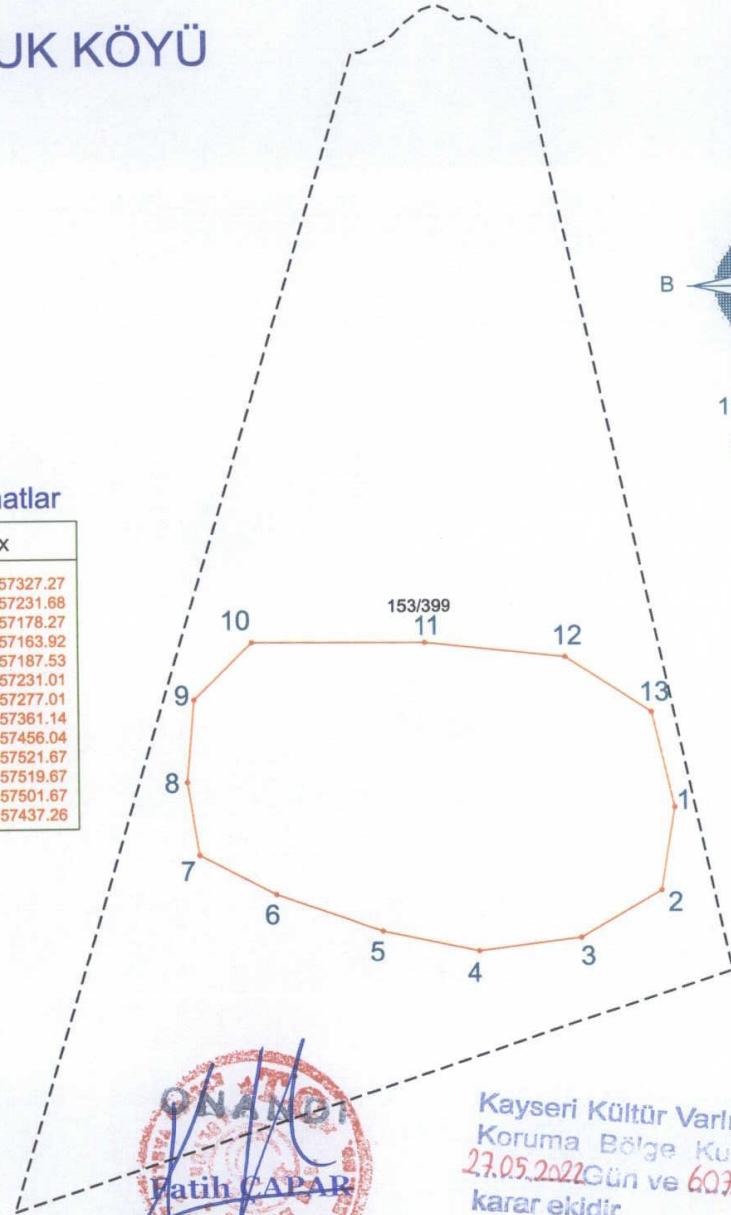

*[Handwritten signatures and initials in blue ink]*

Kadastro Parselleri

I. Derece Arkeolojik Sit Alanı



Kayseri Kültür Varlıklarının  
Koruma Bölge Kurulunun  
27.05.2022 Gün ve 6076 Sayılı  
karar ektir.