



T.C.
KÜLTÜR VE TURİZM BAKANLIĞI
ÇANAKKALE KÜLTÜR VARLIKLARINI KORUMA BÖLGE KURULU
K A R A R

Toplantı Tarihi ve No : 27.05.2022/359
Karar Tarihi ve No : 27.05.2022/7903

17.04.2536
Toplantı Yeri
ÇANAKKALE

Çanakkale İli, Bozcaada İlçesi, Cumhuriyet Mahallesi, Ova Mevkii'nde, 102 ada, 34 parselinde ve özel mülkiyette kayıtlı, III. Derece Doğal Sit içinde kalan, 01.03.2022/7629 sayılı Kararımız ile yerinde incelenmesi uygun bulunan, 29.03.2022/7714 sayılı Kararımız ile başlatılan tespit çalışması gereği tescile ilişkin görüş bildiren Bozcaada Belediyesi'nin (Fen ve İmar Servisi) 20.05.2022/E.795 sayılı Yazısı, Dosya eki Tescil Fişi ve Çanakkale KVKBK Müdürlüğü elemanlarının 20.05.2022/1393739 sayılı Dosya İnceleme Raporu okundu, ilgili dosyası incelendi; yapılan görüşmeler sonunda;

Çanakkale İli, Bozcaada İlçesi, Cumhuriyet Mahallesi, Ova Mevkii'nde, 102 ada, 34 parselinde ve özel mülkiyette kayıtlı, III.Derece Doğal Sit içinde yer alan taşınmazdaki Yapı'nın mimari, tarihi, estetik, mahalli, simgesel, belgesel, işlevsel, özgünlük, homojenlik, onarılabilirlik değerlerinin yanı sıra, yapısal durum, malzeme, yapım tekniği ve biçimi bakımından özellik göstermesi, yöresel yaşam biçimini yansıtıyor olması ve Bozcaada Geleneksel Bağevlerinden olması nedenleri ile 2863 sayılı Kanunun 6. ve 7. maddeleri doğrultusunda tescilinin ve Dosya eki Tescil Fişinin uygun olduğuna, Koruma Grubu'nun 2.Grup olarak belirlenmesine, 05.11.1999/660 sayılı İlke Kararı doğrultusunda hazırlanacak rölöve, restitüsyon ve restorasyon projelerinin Kurulumuza iletilmesine karar verildi.

ASLI GİBİDİR

AVRUPA KONSEYİ	KÜLTÜREL VARLIKLARI KORUMA ENVANTERİ	D.K.V.K.E.	ANIT	ENVANTER NO:
TÜRKİYE				HARİTA NO:
İLİ: ÇANAKKALE	İLÇESİ: BOZCAADA	MAHALLE / KÖY: CUMHURİYET	KORUMA DERECESESİ	ANITSAL
SOKAK VE KAPI NO: Ova Mevkii	KADASTRO PAFTA: ADA: 102 PARSEL: 34			ÇEVRESEL x
ADI:	YAPTIRAN:	YAPAN:	MİMARİ ÇAĞI: (ÜSLUP)	S.M.Ö.
	YAPIM TARİHİ:	KİTABE:	VAKFIYE:	2. GRUP

GENEL TANIM: Çanakkale İli, Bozcaada İlçesi, Ova Mevkii'inde yer almaktadır.

KORUMA DURUMU	A	İYİ	TAŞIYICI YAPI	A	* DIŞ YAPI	A	ÜST YAPI	A	İÇ YAPI	A	SÜSLEME ELEMANLARI	A	RUTUBET	A	YOK
	B	ORTA		B		B		B		B		B		B	İZİ VAR
	C	FENA		C		C		C		C		C		C	ÖNEMLİ
	X			X		X		X		X		X		X	

HARİTA PLANI:

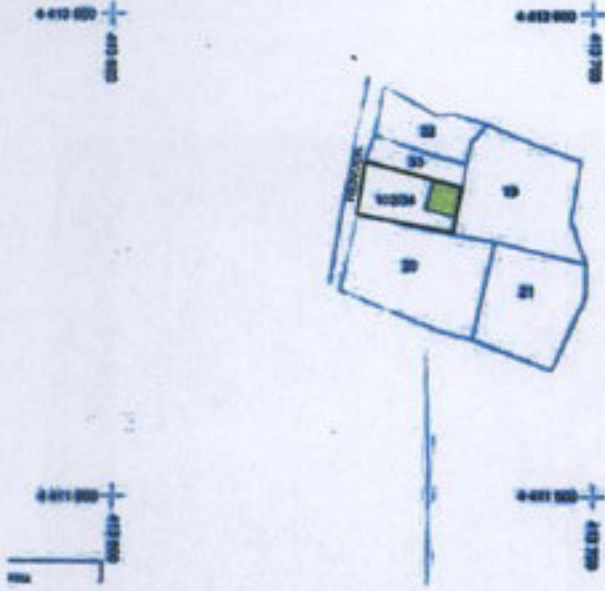

FOTOĞRAF:



GÖZLEMLER:

BUGÜNKÜ SAHİBİ:

Emin MİNDAN

BAKIMINDAN SORUMLU OLMASI GEREKEN KURULUŞ:

YAPILAN ONARIMLAR: Herhangi bir onarım yapılmamıştır.

Boden duvarlarının bir kısmı ayaktadır. Çamur harçlı taş malzemeden yığma sistem ile inşa edilmiş çatısı ve doğramaları tamamen tahrip olmuş bir yapıdır.

Büyük bir bölümü tahrip olduğu için yapının nasıl bir plana sahip olduğu anlaşılamamaktadır.

Yapının konumu, ye dosyasındaki bilgi-belgelerden bu yapının bir bağ evi olduğu anlaşılmaktadır.

Bozcaada Geleneksel Bağ evi Örneklerinden olup korunarak gelecek kuşaklara aktarılmalıdır.

Çanakkale KVKBK'nun 27.05.2022

Gün ve 7903 Sayılı karar
ektir.

ELEKTRİK

ISITMA

KANALİZASYON

ORJİNAL KULLANIMI: BAĞEVI

BUGÜNKÜ KULLANIMI: KULLANILMIYOR.

ÖNERİLEN KULLANIMI: BAĞEVI

HAZIRLAYANLAR:

Rumeyza ÖZDİL ÇINAR Mimar

Asena AKVAR YILDIRIM Mimar

Hülya ÇOPUROĞLU Y. Mimar (Rest. Uzm.)

KONTROL EDEN:

E. Çağman ESİRGEMEZ
Koruma Bölge Kurul Başkanı

EKLER:

RAPOR X

FOTOĞRAF X

RÖLÖVE PROJESİ

RESTORASYON PROJESİ

HARİTA X

KROKİ X

KİTABE

VAKFIYE

KURUL ONAYI NO:

REVİZYON

KURUL KARARLARI:



