



T.C.
KÜLTÜR VE TURİZM BAKANLIĞI
ÇANAKKALE KÜLTÜR VARLIKLARINI KORUMA BÖLGE KURULU
K A R A R

Toplantı Tarihi ve No : 27.05.2022 / 359
Karar Tarihi No : 27.05.2022 / 7914

17.03.44
Toplantı Yeri
ÇANAKKALE

Çanakkale İli, Biga İlçesi, Kemer Köyü sınırları içerisinde yer alan, Çanakkale K.V.K.B.K.'nin 31.05.2017 tarih ve 3829 sayılı kararı ile "... Sit dışı alanda su isale hattı çalışmaları sırasında ortaya çıkan lahitlerin bulunduğu alana yönelik tespit tescil çalışmalarının Parion Kazı Başkanlığı tarafından hazırlanmasına" karar verilen, Parion Kazı Başkanlığı'nın 09.03.2022 tarih ve 2022-06 sayılı yazısı ve ekleri ile bahse konu Kurul kararı gereği hazırlanan bilgi belgeler doğrultusunda Çanakkale K.V.K.B.K. Müdürlüğü'nün 15.03.2022 tarih ve 2298033 sayılı yazısı ve eki ile 2863 sayılı Yasa'nın 7. Maddesinde belirtilen ilgili ve faaliyetleri etkilenen kurum kuruluşların görüşü istenen ve ilgili kurumların görüşleri iletilen Eğrek Başı Mevkii Nekropolü I. Derece Arkeolojik Sit olarak tescil edilmesine yönelik hazırlanarak 23.05.2022 tarihinde ve 1396352 sayısı ile kayda giren uzman raporu ve ekleri okundu, konu dosyası incelendi, yapılan görüşmeler sonucunda;

Çanakkale İli, Biga İlçesi, Kemer Köyü sınırları içerisinde bulunan, özel mülkiyete ait, tarla niteliğindeki 187-188 parsel numaralı taşınmazların sınırları içerisinde yer alan, Eğrek Başı Mevkii Nekropolü'nün 2863 sayılı Yasa'nın 6. Maddesinde belirtilen özellikleri taşıdığından I. derece arkeolojik sit olarak tesciline, sit sınırlarını gösteren 1/5000 ölçekli koordinatlı haritanın ve tescil fişinin uygun olduğuna, ilgili tapu müdürlüğünce taşınmazların tapu kütüğünün beyanlar hanesine "Tamamı I. derece arkeolojik sitte kalmaktadır." şerhinin işlenmesine, I. Derece Arkeolojik Sit sınırlarına yönelik koruma amaçlı imar planı yapılıncaya kadar ki süreçte geçiş dönemi koruma esasları ve kullanma şartlarının: "Kültür ve Tabiat Varlıklarını Koruma Yüksek Kurulu'nun 05.11.1999 tarih ve 658 sayılı ilke kararının I. derece arkeolojik sitlere ilişkin kısmındaki hükümlere aynen uyulmasına." şeklinde belirlenmesine karar verildi.

ASLI GİBİDİR

ÇANAKKALE İLİ, BİGA İLÇESİ, KEMER KÖYÜ, 187 VE 188 PARSELLERE İLİŞKİN
1.DERECE ARKEOLOJİK SİT HARİTASI

Çanakkale KVKBK'nun 23.05.2022
Gün ve 7914 Sayılı karar
ekidir.

5000

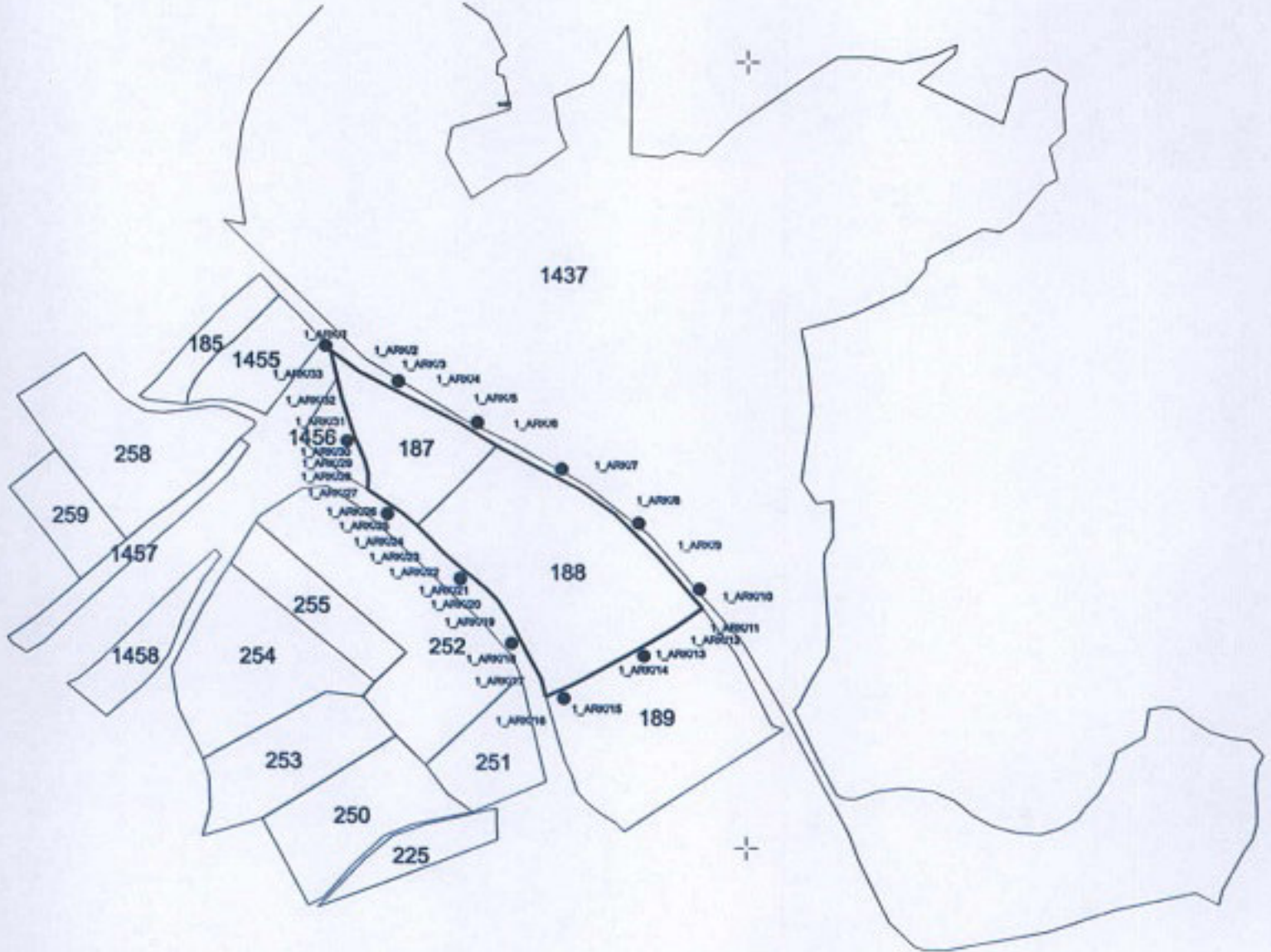

KADASTRAL PARSEL SINIRI

1.DERECE ARKEOLOJİK SİT ALANI SINIRI

1.DERECE ARKEOLOJİK SİT ALANI SINIR KOORDİNATLARI

Nokta No	Y	X	Nokta No	Y	X
1_ARK/1	506235.186	4474816.527	1_ARK/2	506253.464	4474802.797
1_ARK/3	506264.759	4474797.008	1_ARK/4	506288.939	4474784.614
1_ARK/5	506317.660	4474770.068	1_ARK/6	506340.577	4474758.012
1_ARK/7	506393.091	4474728.169	1_ARK/8	506415.785	4474712.370
1_ARK/9	506443.361	4474685.079	1_ARK/10	506471.842	4474652.671
1_ARK/11	506464.682	4474647.658	1_ARK/12	506460.580	4474644.787
1_ARK/13	506453.776	4474640.024	1_ARK/14	506425.128	4474623.249
1_ARK/15	506388.054	4474603.188	1_ARK/16	506372.311	4474596.478
1_ARK/17	506369.380	4474608.022	1_ARK/18	506360.864	4474623.508
1_ARK/19	506348.976	4474646.570	1_ARK/20	506342.101	4474657.353
1_ARK/21	506334.430	4474665.096	1_ARK/22	506317.569	4474678.774
1_ARK/23	506307.655	4474687.458	1_ARK/24	506298.754	4474696.577
1_ARK/25	506290.200	4474705.204	1_ARK/26	506280.923	4474713.145
1_ARK/27	506258.655	4474728.249	1_ARK/28	506259.052	4474731.884
1_ARK/29	506259.052	4474738.884	1_ARK/30	506256.825	4474746.840
1_ARK/31	506250.142	4474762.750	1_ARK/32	506242.187	4474786.616
1_ARK/33	506239.251	4474799.158			

ITRF96-3 DERECE

Mehmet ABAY
Harita Mühendisi
Ç.Kale K.V.K.B.K.Mdlüğü

UYGUNDUR
27.05.2022

(Handwritten signatures and stamps)

AVRUPA KONSEYİ	DOĞAL VE KÜLTÜREL VARLIKLARI KORUMA ENVANTERİ	D.K.V.K.E.	S İ T	ENVANTER NO	
T Ü R K İ Y E	KÜLTÜR VARLIKLARI VE MÜZELER GENEL MÜDÜRLÜĞÜ			HARİTA NO	
İLİ: ÇANAKKALE	İLÇESİ: BİGA	MAHALLE - KÖY VEYA MEVKİİ: KEMER KÖYÜ - EĞREK BAŞI MEVKİİ	PAFTA	ADA	PARSEL
ADI: EĞREK BAŞI MEVKİİ NEKROPOLÜ					187-188

GENEL TANIM: Kemer Köyü Muhtarlığı tarafından su isale hattının tamirâtı sırasında ortaya çıkan lahit mezarların bulunduğu alan, Kemer-Değirmencik Köylerini birbirine bağlayan karayolunun hemen kenarında bulunmaktadır. Söz konusu alan Parion Antik Kenti arkeolojik sit sınırının yaklaşık 250 m uzağındadır ve arkeolojik sit alanı dışında kalmaktadır. Alanda Çanakkale Müze Müdürlüğü tarafından 2016 yılında Kurtarma Kazısı yapılmış olup hazırlanan raporda; "...toprak seviyesinden yaklaşık 3 m derinlikte yarı toprak altında olan bir mezarın ortaya çıkmış olduğu görülmüştür. Yapılan çalışmalarda; yarı toprakta bulunan lahdin ortaya çıkarılması sırasında iki lahit mezarı daha rastlanmıştır. Bu iki lahit ilk lahtin seviyesinden yaklaşık 50 cm daha derindedir. Lahit mezarlar kuzeyden güneye doğru L1, L2,L3 olarak numaralandırılmıştır. L1 ve L2 mezarları ana toprak üzerine konan kapakla birlikte 5 mermer parçadan oluşmaktadır. Mezar tabanı ise moloz taş ve sıkıştırılmış toprak olarak düzenlenmiştir. Lahitleri oluşturan mermerler birbirlerine yuvalarla ve kurşun kenetlerle birleştirilmiştir. L3 ise yöresel kum taşından oyularak yapılmış tekne mezar özelliğindedir. L2 ve L3 ana toprak kazılarak yerleştirilmiş, kenarları moloz taşlarla desteklenmiştir..." olarak tanımlanmıştır.

ŞİMDİKİ TEHLİKELER: Kaçak kazı yoluyla definecilerin alanı tahrip etmesi.

ŞİMDİKİ DURUM: Tarımsal amaçlı kullanılmaktadır.

SIT POTANSİYELİ: I. Derece Arkeolojik Sit.

KORUMA DERECESESİ: I. Derece Arkeolojik Sit

ŞİMDİKİ KORUMA: Kolluk kuvvetleri tarafından düzenli olarak kontrol edilmesi gerekmektedir.

ÖNERİLEN KORUMA: Kültür ve Tabiat Varlıklarını Koruma Yüksek Kurulu'nun 05.11.1999 tarih ve 658 sayılı ilke kararının I. Derece Arkeolojik Sit kısmında yer alan hükümlere uyulması gerekmektedir.

HAZIRLAYANLAR

Handan ÖZALPAY Arkeolog

Hakan BAŞYEĞİT Arkeolog

KONTROL EDEN:

Emir BAHADIR
Koruma Bölge Kurulu Müdürü V.

YAYIN DİZİSİ:

KORUMA KURULU KARARLARI

Çanakkale K.V.K.B.K.'nin 31.05.2017 Tarih ve 3829 Sayılı Kararı

GÖZLEMLER:

KORUMA/KURULU ONAYI

Harita ve Fotoğraflar:



Çanakkale KVKBK'nun 22.05.2022
Gün ve 7911 Sayılı karar
ekidir.



187 ve 188 Nolu Parsellerin Hava Fotoğrafi



Fot. 4. Parçalı işçiliğe sahip lahitlerden detay görünüm,



Fot. 5. Kazı alanının kapatma öncesi görünüm



Fot. 1: L1, L2 ve L3 mezarlarının kazı sırasında görünümü



Fot. 2: L1, L2 ve L3 mezarlarının kazı sırasında kuzeyden görünümü,



Fot. 3. Lahitlerin kazı sonrası genel görünümü,



Fot. 6. Kazı alanının jeotekstil örtü ile kapatılması,



187 ve 188 Nolu Parsellerin Hava Fotoğrafı

Çanakkale İli, Biga İlçesi, Kemer Köyü'nde, 187-188 Parsel Numaralı Taşınmazlarda Yer Alan Eğrek Başı Mevkil Nekropolü