

T.C.
KÜLTÜR VE TURİZM BAKANLIĞI
ESKİŞEHİR KÜLTÜR VARLIKLARINI KORUMA BÖLGE KURULU

KARAR

Toplantı Tarih ve no: 09.06.2022 - 405

Karar Tarih ve no : 09.06.2022 - 10689

Toplantı Yeri
ESKİŞEHİR

Eskişehir İli Tepebaşı İlçesi Çalkara Mahallesi sınırları içerisinde hazine mülkiyetindeki taşınmazların satışı konusunda görüş verilmesinin istendiği muhtelif başvurular doğrultusunda Müdürlüğümüz uzmanlarınca yapılan incelemelerde, Eskişehir Tepebaşı İlçesi Çalkara Mahallesi ile Bilecik Söğüt İlçesi, Ortaca Köyü sınırları içerisinde yer alan Dorukharmanlar Nekropolü I. (Bir) Derece Arkeolojik Siti'nin çevresinde 2863 sayılı Kanun kapsamında korunması gerekli taşınmaz kültür varlığı niteliğinde alanların tespit edildiği ve söz konusu taşınmazla ilgili tespit ve tescil çalışmalarının, mevsim ve arazi şartlarının düzelmesinden sonra tamamlanabileceğinin bildirildiği Kurul Müdürlüğünün 04.03.2022 tarih, 2265336 sayılı yazısı doğrultusunda gerçekleştirilen incelemeler sonucu, Dorukharmanlar Nekropolü I. (Bir) Derece Arkeolojik Sit sınırlarının güncellenmesi konusunda hazırlanan belgelerin iletiliği Kurul Müdürlüğü uzmanlarının 13.04.2022 tarih, 1330079 sayılı yerinde inceleme raporu, kurum görüşlerinin ve kadastral verilerin istendiği Kurul Müdürlüğünün 13.04.2022 tarih, 2433030 sayılı, 28.04.2022 tarih, 2455522 sayılı yazıları, sit sınırlarının Bilecik il sınırları içerisinde kalan bölümünün işaretlendiği kadastral krokinin iletiliği Bilecik Kadastro Müdürlüğünün 11.05.2022 tarih, 4954478 sayılı yazısı, Eskişehir il sınırları içerisinde yer alan kadastral verilerin iletilmemesi nedeniyle anılan belgelerin bir kez daha istendiği Kurul Müdürlüğünün 16.05.2022 tarih, 2502575 sayılı yazısı; Eskişehir Kadastro Müdürlüğünün 24.05.2022 tarih, 4859861 sayılı yazısı, kurum görüşlerinin iletiliği diğer yazılar, 07.06.2022 tarih ve 1427252 sayılı dosya inceleme raporu okundu, öneri sit sınırı krokileri, tescil fişi, fotoğrafları ve dosyası incelendi, yapılan görüşmeler sonucunda;

Eskişehir Tepebaşı İlçesi Çalkara Mahallesi ile Bilecik Söğüt İlçesi, Ortaca Köyü sınırları içerisinde yer alan, 13.12.2019 tarih, 8292 sayılı kararımız ile tescilli Dorukharmanlar Nekropolü I. (Bir) Derece Arkeolojik Sit sınırlarının çevresinde yapılan incelemeler sonucu tespit edilen ve 2863 sayılı Kanun kapsamında korunması gerekli taşınmaz kültür varlığı niteliği taşıyan buluntuların konumu ve yayılımı dikkate alındığında, söz konusu alanın tescilli Dorukharmanlar Nekropolünün devamı niteliğinde olduğu anlaşılmış olup I. (Bir) Derece Arkeolojik Sit sınırlarının kararımız eki koordinatlı krokide belirlendiği şekliyle güncellenmesine, sit sınırlarının aktarıldığı kadastral krokilerin ve tescil fişinin uygun olduğuna, söz konusu alanda Kültür Varlıklarını Koruma Yüksek Kurulu'nun Arkeolojik Sitler, Koruma ve Kullanma Koşullarına ilişkin 05.11.1999 tarih, 658 sayılı İlke Kararı'nda yer alan I. (Bir) Derece Arkeolojik Sitlerle ilgili hükümlerin geçerli olduğuna ve bu hükümlerin geçiş dönemi koruma esasları ve kullanma koşulları olarak belirlenmesine; sit sınırları içerisinde Kurulumuzdan izinsiz herhangi bir fiziki ve inşai müdahalede bulunulmamasına karar verildi.

KOORDINATLI ARKEOLOJİK SİT SINIRI KROKİSİ

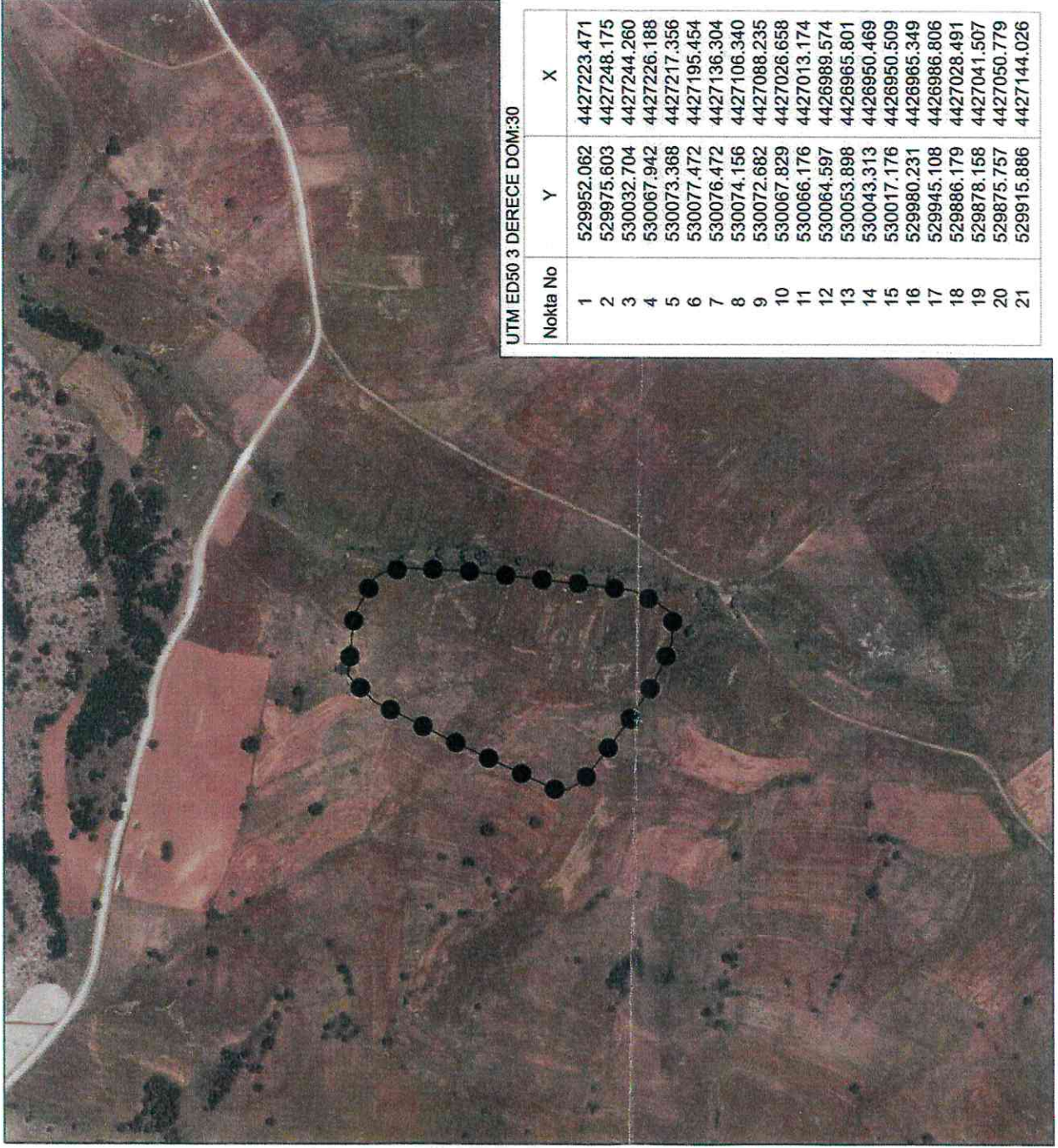

UTM ED50 3 DERECE DOM:30

| Nokta No | Y | X |
|----------|------------|-------------|
| 1 | 529952.062 | 4427223.471 |
| 2 | 529975.603 | 4427248.175 |
| 3 | 530032.704 | 4427244.260 |
| 4 | 530067.942 | 4427226.188 |
| 5 | 530073.368 | 4427217.356 |
| 6 | 530077.472 | 4427195.454 |
| 7 | 530076.472 | 4427136.304 |
| 8 | 530074.156 | 4427106.340 |
| 9 | 530072.682 | 4427088.235 |
| 10 | 530067.829 | 4427026.658 |
| 11 | 530066.176 | 4427013.174 |
| 12 | 530064.597 | 4426989.574 |
| 13 | 530053.898 | 4426965.801 |
| 14 | 530043.313 | 4426950.469 |
| 15 | 530017.176 | 4426950.509 |
| 16 | 529990.231 | 4426965.349 |
| 17 | 529945.108 | 4426986.806 |
| 18 | 529886.179 | 4427028.491 |
| 19 | 529878.158 | 4427041.507 |
| 20 | 529875.757 | 4427050.779 |
| 21 | 529915.886 | 4427144.026 |

| | |
|-------------|---------------------------------|
| İl | : Eskişehir / Bilecik |
| İlçe | : Tepebaşı / Söğüt |
| Mah. - Köy | : Çalkara M. / Ortaca K. |
| Pafta | : H23-C4 |
| Adı | : Dorukharmanlar Nekropolü |
| Tür/Derece | : I. (Bir) Der. Ark. Sit. |
| Projeksiyon | : UTM |
| Öçek | : 1/Krokî |
| —●—●—●—●— | : I. (Bir) Der. Ark. Sit Sınırı |

UTM ED50 6 DERECE DOM:33

| Nokta No | Y | X |
|----------|------------|-------------|
| 1 | 273753.063 | 4428755.835 |
| 2 | 273777.426 | 4428779.738 |
| 3 | 273834.376 | 4428773.903 |
| 4 | 273868.994 | 4428754.651 |
| 5 | 273874.120 | 4428745.640 |
| 6 | 273877.486 | 4428723.607 |
| 7 | 273874.496 | 4428664.512 |
| 8 | 273871.172 | 4428634.636 |
| 9 | 273869.089 | 4428616.587 |
| 10 | 273862.166 | 4428555.195 |
| 11 | 273860.060 | 4428541.771 |
| 12 | 273857.686 | 4428518.232 |
| 13 | 273846.191 | 4428494.828 |
| 14 | 273835.094 | 4428479.858 |
| 15 | 273808.968 | 4428480.777 |
| 16 | 273772.534 | 4428496.854 |
| 17 | 273738.146 | 4428519.486 |
| 18 | 273680.641 | 4428563.140 |
| 19 | 273673.060 | 4428576.422 |
| 20 | 273670.972 | 4428585.771 |
| 21 | 273714.225 | 4428677.635 |

ESKİŞEHİR KÜLTÜR VARLIKLARINI
KORUMA BÖLGE-KURULU'NUN
09.06.2022 TARİH, 10689 SAYILI KARARI
EKİDİR.



Rahime KARAOĞLU MURAT
Bölge Kurulu Müdürü V.

ESKİŞEHİR TEPEBAŞI İLÇESİ ÇALKARA MAHALLESİ VE
BİLECİK SÖĞÜT İLÇESİ ORTACA KÖYÜ
DORUKHARMANLAR NEKROPOLÜ
I. (BİR) DERECE ARKEOLOJİK SİTİ

..... I. (Bir) Derece Arkeolojik Sit Sınırı

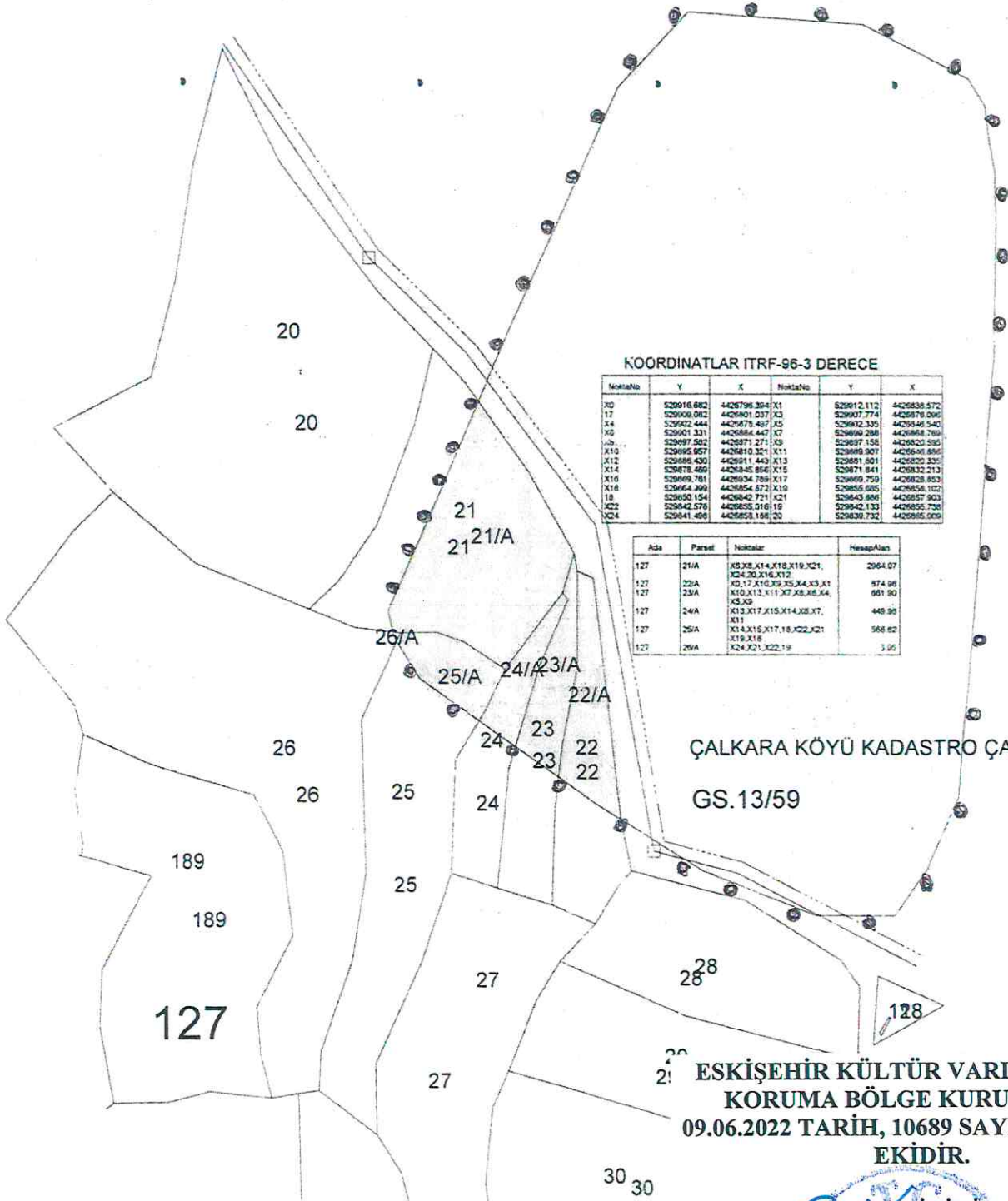

KOORDİNATLAR ITRF-96-3 DERECE

| No | Y | X | No | Y | X |
|-----|------------|-------------|-----|------------|-------------|
| X0 | 529916.682 | 4429796.394 | X1 | 529912.112 | 4429838.572 |
| X4 | 529900.082 | 4429801.037 | X3 | 529907.774 | 4429878.096 |
| X8 | 529882.444 | 4429875.497 | X5 | 529902.335 | 4429846.540 |
| X9 | 529901.331 | 4429884.447 | X7 | 529899.288 | 4429868.781 |
| X10 | 529897.582 | 4429871.271 | X9 | 529897.158 | 4429820.595 |
| X12 | 529895.957 | 4429810.321 | X11 | 529895.907 | 4429846.886 |
| X14 | 529896.430 | 4429911.443 | X13 | 529891.901 | 4429820.335 |
| X16 | 529878.469 | 4429845.856 | X15 | 529871.841 | 4429832.213 |
| X18 | 529869.781 | 4429834.789 | X17 | 529869.759 | 4429828.453 |
| X20 | 529864.999 | 4429854.873 | X19 | 529855.025 | 4429858.102 |
| X22 | 529842.578 | 4429842.721 | X21 | 529843.898 | 4429857.903 |
| X24 | 529841.498 | 4429858.186 | X23 | 529838.732 | 4429855.009 |

| Ada | Parsel | Noktalar | Hesap Alan |
|-----|--------|---|------------|
| 127 | 21A | X5,X8,X14,X18,X19,X21, X24,X30,X16,X12 | 2964.07 |
| 127 | 22A | X0,X17,X10,X9,X5,X4,X3,X1 | 974.98 |
| 127 | 23A | X10,X13,X11,X7,X8,X6,X4, X5,X9 | 981.90 |
| 127 | 24A | X13,X17,X15,X14,X8,X7, X11 | 449.98 |
| 127 | 25A | X14,X15,X17,X8,X22,X21, X19,X18 | 568.82 |
| 127 | 26A | X24,X21,X22,X19 | 1.99 |

ÇALKARA KÖYÜ KADASTRO ÇALIŞMA ALANI
GS.13/59

ESKİŞEHİR KÜLTÜR VARLIKLARINI
KORUMA BÖLGE KURULU'NUN
09.06.2022 TARİH, 10689 SAYILI KARARI
EKİDİR.

Hüseyin ÖZSABAN
Kadastro Teknikçisi

ASLI GİBİDİR
Rahime KARAOĞLU MURAT
Bölge Kurulu Müdürü V.



| | | | | | |
|--|---|--|--|--------------|------------------------|
| AVRUPA KONSEYİ | KÜLTÜREL VARLIKLARI KORUMA ENVANTERİ K.V.K.E | | SİT | ENVANTER NO: | |
| TÜRKİYE | ESKİŞEHİR KÜLTÜR VARLIKLARINI KORUMA BÖLGE KURULU | | | HARİTA NO: | |
| İli: Eskişehir - Bilecik | İlçesi: Tepebaşı - Söğüt | Mahalle Veya Köyü: Çalkara Mahallesi Ortaca Köyü | Pafta: | Ada: | Parsel: |
| Adı: | Dorukharmanlar Nekropolü | | | | |
| GENEL TANIM: Dorukharmanlar Nekropolü, Tepebaşı Çalkara Mahallesi'nin yaklaşık 3.5 km. güneybatısında tespit edilmiştir. Nekropol hafif bir yamaçtan doğusundaki kurumuş eski dere yatağına doğru eğimli bir alanda yayılım göstermektedir. Bu alanda Roma ve Bizans Dönemine tarihlenen mezar tuğlaları ile çeşitli boyutlarda taş yığınları görülmüştür. Taş yığınlarının önceden tahrip edilmiş tümülüsler (?) belki de taş örgü mezar yapılarına ait olabileceği düşünülmektedir. Ayrıca alanda seyrek de olsa demir çürüflerine rastlanmıştır. | | | | | |
| Koruma Şimdiki Tehkiler: Kaçak kazı tehlikesine açık. Tarımsal faaliyetler devam ediyor. | | | | | |
| Şimdiki Durum: | | | Koruma Derecesi: I. (Bir) Derece Arkeolojik Sit | | |
| Sit Potansiyeli: I. (Bir) Derece Arkeolojik Sit | | | HAZIRLAYANLAR : TARİH: 13.04.2022 | | |
| Şimdiki Koruma: I. (Bir) Derece Arkeolojik Sit | | | Onur YILDIRIM Arkeolog | | |
| | | | Dr. Özlem ÇAKAR KILIÇ Arkeolog | | |
| Önerilen Koruma: Kaçak kazılara karşı güvenlik güçleri tarafından gerekli önlemlerin alınması. | | | KONTROL EDEN: Fatma Tülay ÇERÇİ | | |
| | | | TARİH : 13.04.2022 Bölge Kurulu Müdür V. | | |
| | | | KURUL KARARLARI: EKVKBK 13.12.2019-8292 | | |
| Yayın Dizisi: | | | REVİZYON: | | |
| Gözetimler: | | | GEEAYK ONAYI: | | |
| | | | Kurul Karar Tarihi: | | Kurul Karar No: |

ESKİŞEHİR KÜLTÜR VARLIKLARINI
KORUMA BÖLGE KURULU'NUN
09.06.2022 TARİH, 10689 SAYILI KARARI
EKİDİR.

ASLI GİBİDİR

Rahime KARAOĞLU MURAT
Bölge Kurulu Müdür V.

| NO | Y | X | Z | Y | X | Z |
|----|-----------|------------|------------|----|-----------|------------|
| 1 | 27194.000 | 443100.000 | 443100.000 | 1 | 27194.000 | 443100.000 |
| 2 | 27194.000 | 443100.000 | 443100.000 | 2 | 27194.000 | 443100.000 |
| 3 | 27194.000 | 443100.000 | 443100.000 | 3 | 27194.000 | 443100.000 |
| 4 | 27194.000 | 443100.000 | 443100.000 | 4 | 27194.000 | 443100.000 |
| 5 | 27194.000 | 443100.000 | 443100.000 | 5 | 27194.000 | 443100.000 |
| 6 | 27194.000 | 443100.000 | 443100.000 | 6 | 27194.000 | 443100.000 |
| 7 | 27194.000 | 443100.000 | 443100.000 | 7 | 27194.000 | 443100.000 |
| 8 | 27194.000 | 443100.000 | 443100.000 | 8 | 27194.000 | 443100.000 |
| 9 | 27194.000 | 443100.000 | 443100.000 | 9 | 27194.000 | 443100.000 |
| 10 | 27194.000 | 443100.000 | 443100.000 | 10 | 27194.000 | 443100.000 |
| 11 | 27194.000 | 443100.000 | 443100.000 | 11 | 27194.000 | 443100.000 |
| 12 | 27194.000 | 443100.000 | 443100.000 | 12 | 27194.000 | 443100.000 |
| 13 | 27194.000 | 443100.000 | 443100.000 | 13 | 27194.000 | 443100.000 |
| 14 | 27194.000 | 443100.000 | 443100.000 | 14 | 27194.000 | 443100.000 |
| 15 | 27194.000 | 443100.000 | 443100.000 | 15 | 27194.000 | 443100.000 |
| 16 | 27194.000 | 443100.000 | 443100.000 | 16 | 27194.000 | 443100.000 |
| 17 | 27194.000 | 443100.000 | 443100.000 | 17 | 27194.000 | 443100.000 |
| 18 | 27194.000 | 443100.000 | 443100.000 | 18 | 27194.000 | 443100.000 |
| 19 | 27194.000 | 443100.000 | 443100.000 | 19 | 27194.000 | 443100.000 |
| 20 | 27194.000 | 443100.000 | 443100.000 | 20 | 27194.000 | 443100.000 |
| 21 | 27194.000 | 443100.000 | 443100.000 | 21 | 27194.000 | 443100.000 |

