

T.C.
KÜLTÜR VE TURİZM BAKANLIĞI
ESKİŞEHİR KÜLTÜR VARLIKLARINI KORUMA BÖLGE KURULU

KARAR

Toplantı Tarih ve no: 09.06.2022 - 405
Karar Tarih ve no : 09.06.2022 - 10687

Toplantı Yeri
ESKİŞEHİR

Eskişehir ili, Tepebaşı ilçesi, Emirceoğlu mahallesinde yapılmak istenen inşaat talebine ilişkin Adem Gökmen'in 25.02.2022 tarihli dilekçesi doğrultusunda yapılan inceleme sonucunda talebe konu taşınmazın dışında Kurul Müdürlüğü uzmanlarınca tespit edilen höyüğün tesciline esas bilgi ve belgelerin değerlendirilmesi konusunda Kurul Müdürlüğünün 14.03.2022 tarih, 2292784 sayılı yazısı, Kurul Müdürlüğü uzmanlarının 09.03.2022 tarih, 1263289 sayılı raporu, konuyla ilgili faaliyeti etkilenen Kurum ve Kuruluşların görüşlerinin iletiildiği yazılar, Tepebaşı Belediye Başkanlığının 22.03.2022 tarih, 37164 sayılı yazısı, Eskişehir İl Tarım ve Orman Müdürlüğünün 22.03.2022 tarih, 4950138 sayılı yazısı, DSİ. 3. Bölge Müdürlüğünün 04.04.2022 tarih, 2175078 sayılı yazısı, Eskişehir Kadastro Müdürlüğünün 05.04.2022 tarih, 4612710 sayılı yazısı ve eki, 06.06.2022 tarih ve 1424910 sayılı dosya inceleme raporu okundu, koordinatlı sit sınırı krokisi, tescil fişi, sit sınırlarının aktarıldığı kadastral kroki, fotoğrafları ve dosyası incelendi, yapılan görüşmeler sonucunda;

Eskişehir ili, Tepebaşı ilçesi, Emirceoğlu mahallesinde tespit edilen ve 2863 sayılı Kanun'un 6. Maddesi kapsamında korunması gerekli kültür varlıklarından olan alanın "Emirceoğlu Höyük" adıyla I. (Bir) Derece Arkeolojik Sit alanı olarak tesciline, hazırlanan tescil fişi, koordinatlı sit sınırı krokisi ve sit sınırlarının aktarıldığı kadastral krokisinin uygun olduğuna; söz konusu alanda Kültür ve Tabiat Varlıklarını Koruma Yüksek Kurulunun Arkeolojik Sitler, Koruma ve Kullanma Koşulları'na ilişkin 05.11.1999 tarih ve 658 sayılı İlke Kararı'nın ilgili hükümlerinin geçerli olduğuna, bu hükümlerin geçiş dönemi koruma esasları ve kullanma şartları olarak belirlenmesine, alanda kolluk kuvvetlerince gerekli güvenlik önlemlerinin artırılmasına ve sit sınırları içerisinde kurulumuzdan izinsiz herhangi bir fiziki ve inşai müdahalede bulunulmamasına karar verildi.

: ESKİŞEHİR
: Tepebaşı
: Emirceoğlu
: 11841 Ada 6,7,8,9,10 Parseller

ESKİŞEHİR İLİ TEPEBAŞI İLÇESİ
EMİRCEOĞLU MAHALLESİ
EMİRCEOĞLU HÖYÜK
I. (BİR) DERECE ARKEOLOJİK SİTİ

..... I.(Bir) Derece Arkeolojik Sit Sınırı

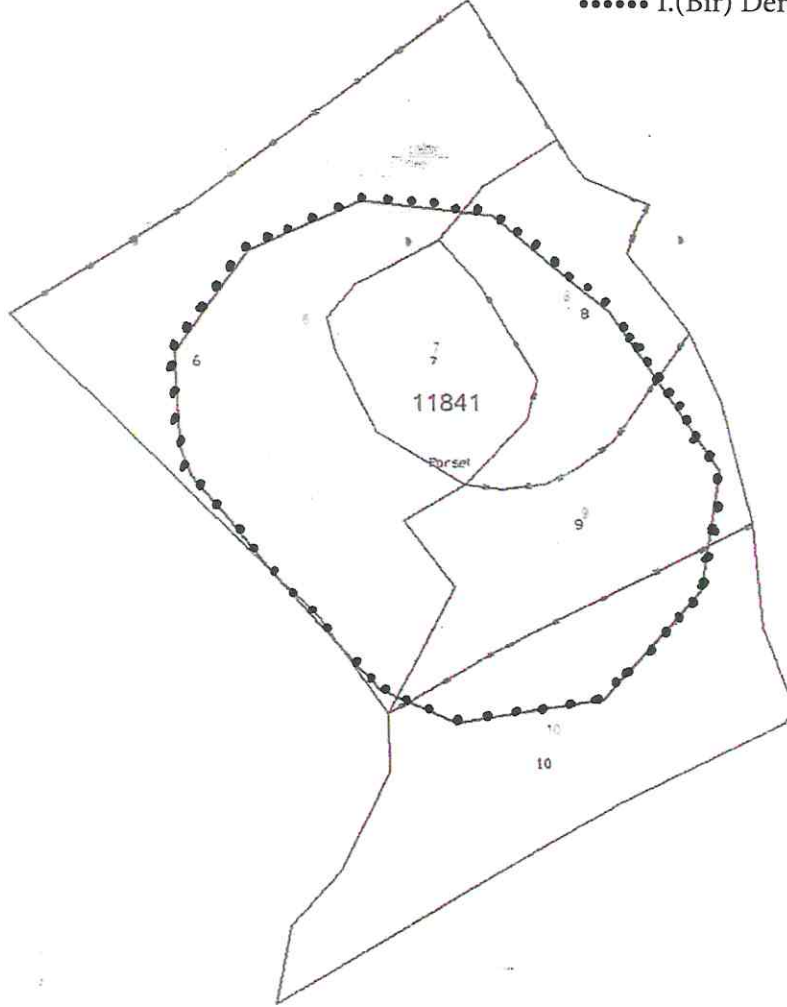

Sit Alanı Adı	Kapsadığı Kadastro Parselleri	Tamamı / Bir Kısmı
Emirceoğlu Höyük'ün I.(Bir) Derece Arkeolojik Siti	11841 Ada 7 Parsel	Tamamı
	11841 Ada 6 Parsel	Bir Kısmı
	11841 Ada 8 Parsel	Bir Kısmı
	11841 Ada 9 Parsel	Bir Kısmı
	11841 Ada 10 Parsel	Bir Kısmı

Eskişehir Kültür Varlıklarını Koruma Bölge Kurulu Müdürlüğü' nün 14.03.2022 tarihli ve E-42244183-169.14-2292784 sayılı yazısı Ekinde gönderilen Koordinatların Kadastro Paftası ile karşılaştırılması sonucu olarak hazırlanmıştır.01/04/2022

ESKİŞEHİR KÜLTÜR VARLIKLARINI
KORUMA BÖLGE KURULU'NUN
09.06.2022 TARİHİ, 10687 SAYILI KARARI

Kadastro Teknisyeni

Özlem ALFAN

Kontrol Mühendisi

Özlem ÇOLPAN

EKİDİR.
ASLI GIBİDİR
Rahime KABAĞLU MURAT
Bölge Kurulu Müdürü V.



KOORDİNATLI ARKEOLOJİK SİT SINIRI KROKİSİ



ESKİŞEHİR KÜLTÜR VARLIKLARINI
KORUMA BÖLGE KURULU'NDAN
09.06.2022 TARİH, 10687 SAYILI KARARI
EKİDİR.

Rahime KARAÖĞLÜ MURAT
Bölge Kurulu Müdürü V.

ASLI GİBİDİR

ESKİŞEHİR KÜLTÜR VARLIKLARINI
KORUMA BÖLGE KURULU'NDAN

İl	: Eskişehir
İlçe	: Tepebaşı
Mah.	: Emirceoğlu
Pafta	: 124-B3
Adı	: Emirceoğlu Höyük
Tür/Derece	: I.(Bir) Der. Arkeolojik Sit
*****	: I. (Bir) Der. Ark. Sit Sınırı

I.(Bir) Derece Sit Sınırı
Koordinat Listesi

ED50 8 DERECE

Nokta No	Y	X
1	283717,191	4415931,816
2	283738,218	4415912,912
3	283750,011	4415902,384
4	283780,003	4415895,550
5	283773,165	4415921,318
6	283743,623	4415790,462
7	283700,674	4415785,303
8	283678,852	4415796,189
9	283648,888	4415832,475
10	283638,232	4415846,674
11	283627,557	4415860,139
12	283624,760	4415868,256
13	283623,970	4415895,868
14	283646,413	4415924,724
15	283679,211	4415937,685

ED50 3 DERECE

Nokta No	Y	X
1	54038,580	4414743,898
2	540361,235	4414725,714
3	540373,374	4414716,589
4	540404,816	4414669,795
5	540399,231	4414805,359
6	540370,745	4414603,553
7	540328,001	4414596,936
8	540395,830	4414607,082
9	540274,640	4414642,395
10	540263,544	4414656,168
11	540252,425	4414689,266
12	540249,378	4414677,283
13	540247,642	4414704,848
14	540289,100	4414734,436
15	540301,441	4414748,469

AVRUPA KONSEYİ	KÜLTÜREL VARLIKLARI KORUMA ENVANTERİ K.V.K.E		SİT	ENVANTER NO:	
TÜRKİYE	ESKİŞEHİR KÜLTÜR VARLIKLARINI KORUMA BÖLGE KURULU			HARİTA NO:	
İli: Eskişehir	İlçesi: Tepebaşı	Mahalle Veya Köyü: Emirceoğlu	Pafta:	Ada:	Parsel:
Adı: Emirceoğlu Höyük					
GENEL TANIM: Emirceoğlu Höyük, Emirceoğlu mahallesi yerleşim alanının yaklaşık 180 m güneybatısında konumlanmaktadır. Güneybatısındaki Patlak Deresinin doğal yatağına doğru eğimli bir topografyada konumlanan höyük üzerinde eski köy mezarlığı bulunmaktadır. Höyüğün yayılım alanı içerisinde İTÇ 2, 1. Bin ve Roma dönemine tarihlenen günlük kullanıma ait seramik parçaları ve mezar tuğlaları tespit edilmiştir.					
Koruma Şimdiki Tehlikeler: Korumasız, kaçak kazı tehlikesine açık.					
Şimdiki Durum:			Koruma Derecesi: I. (Bir) Derece Arkeolojik Sit		
Sit Potansiyeli: I. (Bir) Derece Arkeolojik Sit			HAZIRLAYANLAR : TARİH: 09.03.2022		
Şimdiki Koruma: Korumasızdır.			Dr. Özlem ÇAKAR KILIÇ Arkeolog		
			Tayfun ERDOĞAN Mimar		
Önerilen Koruma: Kaçak kazılara karşı güvenlik güçleri tarafından gerekli önlemlerin alınması.			KONTROL EDEN: Rahime KARAOĞLU MURAT TARİH : 09.03.2022 Bölge Kurulu Müdür V.		
Yayın Dizisi: Efe, T. "1991 Yılında Kütahya, Bilecik ve Eskişehir İllerinde Yapılan Yüzeysel Araştırmaları", AST, X, 347, 60-Emirce.			KURUL KARARLARI: REVİZYON: GEEAYK ONAYI:		
Gözetimler:	Kurul İsmi:	Kurul Karar Tarihi:	Kurul Karar No:		

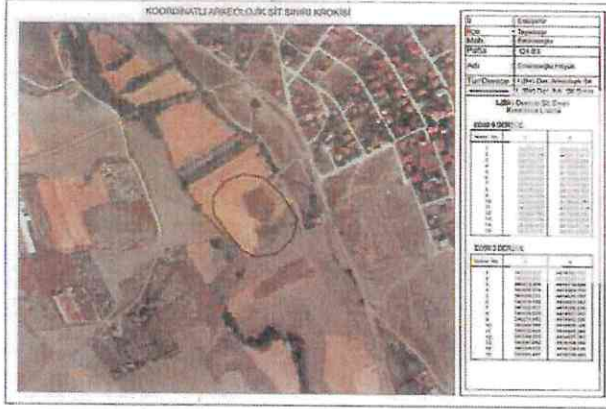

ESKİŞEHİR KÜLTÜR VARLIKLARINIKORUMA BÖLGE
KURULU'NUN

09.06.2022 TARİH, 10687 SAYILI KARARI

EKİDİR.

ASLI GİBİDİR

Rahime KARAOĞLU MURAT

Bölge Kurulu Müdür V.