

T.C.
KÜLTÜR VE TURİZM BAKANLIĞI
DIYARBAKIR KÜLTÜR VARLIKLARINI
KORUMA BÖLGE KURULU
KARAR

Tarihi ve No. : 28.06.2022-359
Karar Tarihi ve No. : 28.06.2022-9409
Dosya No : 21.01.406

Toplantı Yeri
DIYARBAKIR

Diyarbakır İli, Bismil İlçesi, Sinan Mahallesi sınırları içerisinde özel mülkiyete ait tapunun 118 ada, 1 ve 128 ada, 1 parsellerinde kayıtlı “Gre Sinan Höyüğü” nün tescil talebine ilişkin; Diyarbakır Valiliği, İl Kültür ve Turizm Müdürlüğü’nün 05.04.2022 tarih ve 2371126 sayılı yazısı ve ekleri, ilgili kurum görüşlerinin istendiği Diyarbakır Kültür Varlıklarını Koruma Bölge Kurulu Müdürlüğü’nün 19.04.2022 tarih ve 2418107 sayılı yazısı ve eki, istenen kurum görüşlerinin iletildiği; İller Bankası Anonim Şirketi, Diyarbakır Bölge Müdürlüğü’nün 25.04.2022 tarih ve 6267 sayılı yazısı, Karayolları 9. Bölge Müdürlüğü’nün 27.04.2022 tarih ve 806094 sayılı yazısı, Enerji ve Tabii Kaynaklar Bakanlığı, Maden ve Petrol İşleri Genel Müdürlüğü’nün 10.05.2022 tarih ve 2022136899 sayılı yazısı, Diyarbakır Büyükşehir Belediye Başkanlığı, İmar ve Şehircilik Müdürlüğü’nün 16.05.2022 tarih ve 70548 sayılı yazısı, Bismil Belediye Başkanlığı, İmar ve Şehircilik Müdürlüğü’nün 01.06.2022 tarih ve 11475 sayılı yazısı, Diyarbakır Kültür Varlıklarını Koruma Bölge Kurulu Müdürlüğü’nün 18.04.2022 tarih ve 2418116 sayılı yazısı ile istenen kadastro bilgilerinin iletildiği, Diyarbakır Kadastro Müdürlüğü’nün 20.04.2022 tarih ve 4780907 sayılı yazısı ve eki ile Diyarbakır Kültür Varlıklarını Koruma Bölge Kurulu Müdürlüğü’nün 14.02.2022 tarih ve E.1218156 sayılı uzman raporu, okundu. Ekleri (Tescil Fişi, Kadastral Harita) ile konuya ilişkin bilgi belgeler incelendi. Yapılan görüşmeler sonunda;

Diyarbakır İli, Bismil İlçesi, Sinan Mahallesi sınırları içerisinde özel mülkiyete ait tapunun 118 ada, 1 ve 128 ada, 1 parsellerinde yer alan, herhangi bir sit alanında kalmayan, karar eki krokide koordinatlarla yeri belirtilen “Gre Sinan Höyüğü” nün, 2863 sayılı kanunun Tespit ve Tescil ile ilgili 7. Maddesi uyarınca sınırları ekli krokide belirlendiği şekli ile I.(Birinci) Derece Arkeolojik Sit olarak tesciline, hazırlanan tescil fişinin uygun olduğuna,

-13.03.2012 tarih ve 28232 sayılı Resmi Gazetede yayımlanarak yürürlüğe giren “Korunması Gerekli Taşınmaz Kültür Varlıklarının ve Sitlerin Tespit ve Tescili Hakkında Yönetmelik” gereği ilgili Tapu Müdürlüğü’nün 118 ada, parsel ve 128 ada, 1 parselin tapu kütüğünün beyanlar hanesine “Bir kısmı I. Derece Arkeolojik Sit Alanıdır” şerhinin konulmasına” şerhinin, ifade edildiği şekilde konulmasına ve bu işlemlere ait bilgi-belgelerin Koruma Bölge Kurulu Müdürlüğüne iletilmesine;

“Gre Sinan Höyüğü” nün bulunduğu alanın koruma esasları ve kullanma şartlarının, 2863 sayılı Kanunun 17. Maddesi gereğince Kültür ve Tabiat Varlıklarını Koruma Yüksek Kurulu’nun Arkeolojik sitler koruma ve kullanma koşulları başlıklı 05.11.1999 gün ve 658 sayılı ilke kararının I. Maddesinde belirtilen hususlar çerçevesinde belirlenmesine,

-Kaçak kazıların önlenmesini sağlayıcı tedbirlerin ilgili idarelerce alınmasına, karar verildi.

AVRUPA KONSEYİ	DOĞAL VE KÜLTÜREL VARLIKLARI KORUMA ENVANTERİ	D.K.V.K.E.	SİT	ENVANTER NO	
T Ü R K İ Y E	KÜLTÜR VARLIKLARI VE MÜZELER GENEL MÜDÜRLÜĞÜ			HARİTA NO	
İLİ	İLÇESİ	MAHALLE		PAFTA	ADA:118/128 PARSEL:14
DIYARBAKIR	BİSMİL	SİNANKÖY			
ADI	GRE SİNAN HÖYÜĞÜ				

GENEL TANIM: Gre Sinan Höyüğü 280x350 m ölçülerinde yaklaşık 20 m yüksekliğinde genişçe bir alana yayılmış höyük tespit edilmiştir. Höyüğün bir kısmı yüksekliğini korurken bir kısmının ise zaman içerisinde yapılan tarımsal faaliyetler dolayı çok yoğun bir şekilde tahrip edildiği görülmüştür. Ayrıca höyüğün yüzeyinde küçük çapta kaçak kazı çukurları ve doğu kısmının ortasında muhtemelen sulama borusu döşemeye yönelik kanal kazısı görülmüştür. Höyük yüzeyinde Demirçağ, Asur, Roma, Ortaçağ ve Osmanlı Dönemi seramik parçaları ile karşılaşmıştır.

ŞİMDİKİ TEHLİKELER : Doğal tahribat.

ŞİMDİKİ DURUM :

SİT POTANSİYELİ : Yüzey buluntuları yeterlidir.

ŞİMDİKİ KORUMA : yok

ÖNERİLEN KORUMA : I. Ve III. derece arkeolojik sit olarak tescil edilerek bilimsel kazı başlatılması

YAYIN DİZİSİ :

GÖZLEMLER : Bilimsel kazı yapılması önemli verilere ulaşılmasını sağlayabilir

KORUMA DERECESİ I. ve III. Derece Arkeolojik Sit

HAZIRLAYANLAR: 07.06.2022

Yılmaz ERGİ (Arkeolog)

Mehmet ÖZKAYA (Harita Müh.)

Kontrol Eden:

Mehriban KARAASLAN (Bölge Kurulu Müdürü)

KORUMA KURULU KARARLARI

KORUMA KURULU ONAYI

HARİTALAR, FOTOĞRAFLAR :

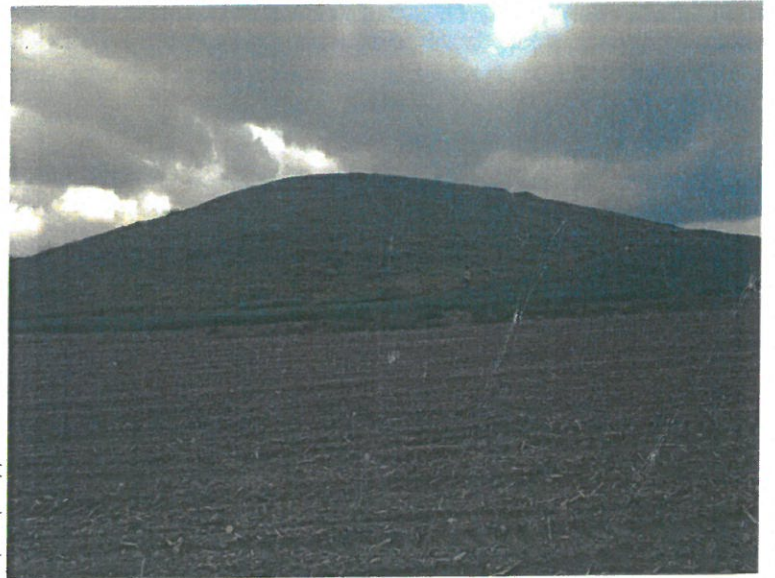
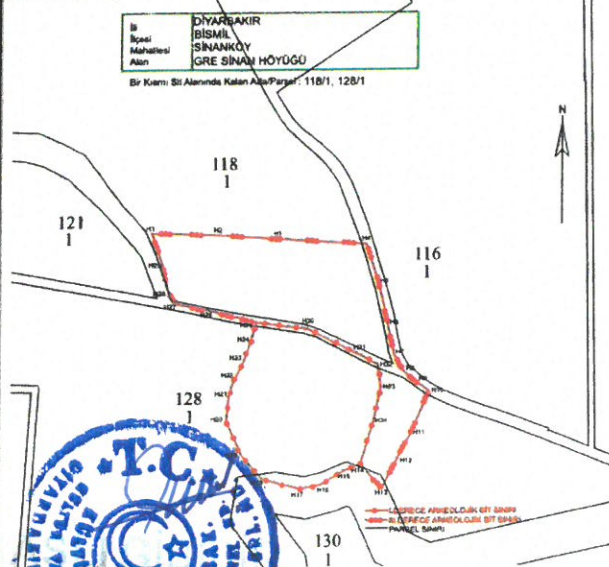

28.06.2022
Sayın...

Handwritten signatures and initials in blue ink.



İli
İlçesi
Mahallesi
Alan

DİYARBAKIR
BİSMİL
SİNANKÖY
GRE SİNAN HÖYÜĞÜ

Bir Kısmı Sit Alanında Kalan Ada/Parsel : 118/1, 128/1



121
1

118
1

116
1

128
1

130
1



Diyarbakir Kültür Varlıklarını
Korumaya Bölge Kurulunun
28.06.2022 tarih ve 9409
Sayılı Kararı ile...

—●— I.DERECE ARKEOLOJİK SİT SINIRI
—●●— III.DERECE ARKEOLOJİK SİT SINIRI
— — PARSEL SINIRI

ITRF-3-42 KOOR.

ED50-3-42 KOOR.

Nokta No	Y	X
H1	409261.336	4194394.358
H2	409343.763	4194391.980
H3	409417.471	4194387.225
H4	409528.039	4194380.488
H5	409544.090	4194331.382
H6	409555.668	4194279.921
H7	409562.773	4194242.219
H8	409575.157	4194220.754
H9	409593.045	4194206.169
H10	409606.529	4194197.087
H11	409684.514	4194145.626
H12	409667.176	4194112.878
H13	409549.014	4194076.002
H14	409522.281	4194106.985
H15	409502.199	4194098.649
H16	409473.763	4194082.138
H17	409448.078	4194076.863
H18	409398.994	4194089.097
H19	409373.401	4194119.369
H20	409354.413	4194161.473
H21	409357.165	4194191.470
H22	409364.802	4194213.961
H23	409376.247	4194236.431
H24	409384.750	4194259.870
H25	409390.960	4194283.920
H26	409331.940	4194298.510
H27	409292.970	4194306.370
H28	409281.850	4194320.370
H29	409274.390	4194354.210
H30	409456.766	4194275.111
H31	409517.761	4194244.152
H32	409543.175	4194230.289
H33	409546.872	4194202.564
H34	409539.016	4194162.363

Nokta No	Y	X
H1	409268.972	4194574.909
H2	409351.398	4194572.532
H3	409425.107	4194567.776
H4	409535.669	4194561.039
H5	409551.697	4194511.933
H6	409562.705	4194460.472
H7	409570.410	4194422.770
H8	409582.794	4194401.305
H9	409600.682	4194386.719
H10	409614.166	4194377.638
H11	409592.151	4194326.176
H12	409574.813	4194293.428
H13	409556.650	4194256.552
H14	409529.918	4194287.535
H15	409509.836	4194279.199
H16	409481.399	4194262.688
H17	409455.714	4194257.413
H18	409406.630	4194269.648
H19	409381.037	4194299.919
H20	409362.049	4194342.024
H21	409364.801	4194372.020
H22	409372.437	4194394.512
H23	409383.883	4194418.982
H24	409392.388	4194440.421
H25	409398.596	4194464.471
H26	409338.576	4194479.061
H27	409300.805	4194486.921
H28	409289.485	4194500.921
H29	409282.025	4194534.762
H30	409464.402	4194455.662
H31	409525.397	4194424.703
H32	409550.812	4194410.840
H33	409554.508	4194383.115
H34	409546.653	4194342.913

Mehmet ÖZKAYA
Harita Mühendisi