

T.C.
KÜLTÜR VE TURİZM BAKANLIĞI
DIYARBAKIR KÜLTÜR VARLIKLARINI
KORUMA BÖLGE KURULU
KARAR

Tarihi ve No. : 30.06.2022-361
Karar Tarihi ve No. : 30.06.2022-9442
Dosya No : 23.00.136

Toplantı Yeri
DIYARBAKIR

Elazığ İli, Merkez İlçesi, Mollakendi Beldesi sınırları içerisinde bulunan özel mülkiyete ait, tapunun 859, 1294, 195 ve 1307 nolu parsellerde yer alan "Tepe Höyüğü" nün güncellenmesi talebine ilişkin; Diyarbakır Kültür Varlıklarını Koruma Bölge Kurulu Müdürlüğü'nün 22.03.2022 tarih ve 1294423 sayılı görevlendirmesi, Diyarbakır Kültür Varlıklarını Koruma Bölge Kurulunun 21.11.2014 tarih ve 2699 sayılı kararı, ilgili kurum görüşlerinin istendiği Diyarbakır Kültür Varlıklarını Koruma Bölge Kurulu Müdürlüğü'nün 08.04.2022 ve 2382745 sayılı yazısı ve eki, istenen kurum görüşlerinin iletildiği; İller Bankası A.Ş. Elazığ Bölge Müdürlüğü'nün 11.04.2021 tarih ve 13370 sayılı yazısı, Enerji ve Tabii Kaynaklar Bakanlığı'nın 20.04.2022 tarih ve 2022121369 sayılı yazısı, Karayolları 8. Bölge Müdürlüğü'nün 20.04.2022 tarih ve 799170 sayılı yazısı, DSİ 9. Bölge Müdürlüğü'nün 20.04.2022 tarih ve 2230135 sayılı ve 06.06.2022 tarih ve 2358682 yazıları ile Diyarbakır Kültür Varlıklarını Koruma Bölge Kurulu Müdürlüğü'nün 07.04.2022 tarih ve E.1321004 sayılı uzman raporu, okundu. Ekleri (Tescil Fişi, Kadastral Harita) ile konuya ilişkin bilgi belgeler incelendi. Yapılan görüşmeler sonunda;

Elazığ İli, Merkez İlçesi, Mollakendi Beldesi sınırları içerisinde Diyarbakır Kültür Varlıklarını Koruma Bölge Kurulunun 21.11.2014 tarih ve 2699 sayılı kararı ile I.(Birinci) Derece Arkeolojik Sit olarak tescil edilen Tepe Höyüğü'nün; "Korunması Gerekli Taşınmaz Kültür Varlığı" özelliği gösterdiğinden 2863 sayılı Kanununun Tespit ve Tescil ile ilgili 7. Maddesi uyarınca sınırları ekli harita üzerine belirlendiği şekliyle, I.(Birinci) Derece Arkeolojik Sit Alanı olarak güncellenmesinin uygun olduğuna, hazırlanan tescil fişinin uygun olduğuna,

-13.03.2012 tarih ve 28232 sayılı Resmi Gazetede yayımlanarak yürürlüğe giren "Korunması Gerekli Taşınmaz Kültür Varlıklarının ve Sitlerin Tespit ve Tescili Hakkında Yönetmelik" gereği ilgili Tapu Müdürlüğüne 859 nolu parselin tapu kütüğünün beyanlar hanesine "Tamamının I.(Birinci) Derece Arkeolojik Sit Alanıdır" ,1294, 1295 ve 1307 nolu parsellerin tapu kütüğünün beyanlar hanesine "I.(Birinci) Derece Arkeolojik Sit Alanıdır" şerhinin, ifade edildiği şekilde konulmasına ve bu işlemlere ait bilgi-belgelerin Koruma Bölge Kurulu Müdürlüğüne iletilmesine;

Tepe Höyüğü'nün bir kısmının tapulama harici alanda kaldığından ve tapulama harici alanda kültür varlığı şerhi yapılamadığından, 13.03.2012 tarih ve 28232 Resmi Gazetede yayımlanarak yürürlüğe giren "Korunması Gerekli Taşınmaz Kültür Varlıklarının ve Sitlerin Tespit ve Tescili Hakkında Yönetmeliğinin" Tescil İşlemlerine ilişkin 8. maddesinin ("d" ve "e") bentleri gereğince, bu alanda yapılacak yeni bir sınırlandırma ve parsel ihdasında Koruma Bölge Kurulu'ndan izin alınması gerektiğine;

Tepe Höyüğü'nün bulunduğu alanın koruma esasları ve kullanma şartlarının, 2863 sayılı Kanununun 17. Maddesi gereğince Kültür ve Tabiat Varlıklarını Koruma Yüksek Kurulu'nun Arkeolojik sitler koruma ve kullanma koşulları başlıklı 05.11.1999 gün ve 658 sayılı ilke kararının I. Maddesinde belirtilen hususlar çerçevesinde belirlenmesine,

-Kaçak kazıların önlenmesini sağlayıcı tedbirlerin ilgili idarelerce alınmasına, karar verildi.

AVRUPA KONSEYİ	DOĞAL VE KÜLTÜREL VARLIKLARI KORUMA ENVANTERİ	D.K.V.K.E.	S İ T	ENVANTER NO	
T Ü R K İ Y E	KÜLTÜR VARLIKLARI VE MÜZELER GENEL MÜDÜRLÜĞÜ			HARİTA NO	
İLİ ELAZIĞ	İLÇESİ MERKEZ	MAHALLE MOLLAKENDİ BELDESİ	PAFTA :	ADA:	PARSEL: 859,1294,1295,1307
ADI TEPE HÖYÜĞÜ					

GENEL TANIM: Tepe Höyüğü Elazığ İlinin yaklaşık 17 km güneydoğusunda, Mollakendi Beldesinin yaklaşık 500 m kuzeydoğusunda yer almaktadır. Söz konusu Höyük yaklaşık olarak 75x70 m lik bir alanı kapsamaktadır. Höyüğün yüksekliği yaklaşık 10 m dir. Höyük çevresinde yapılan incelemede; çevresinde yapılaşma görülmüştür. Doğu tarafında toprak alımından dolayı tahribat olduğu gözlemlenmiştir. Ayrıca höyüğün üzerinde eski dönemlere ait kaçak kazı çukurları görülmüştür. Höyük mezarlık olarak kullanılmaktadır. Höyük ve çevresinde yoğun bir şekilde Erken Tunçtan Ortaçağa ait seramik parçaları görülmüştür.

ŞİMDİKİ TEHLİKELER : Doğal tahribat.

ŞİMDİKİ DURUM :

SİT POTANSİYELİ : Yüze buluntuları yeterlidir.

ŞİMDİKİ KORUMA : yok

ÖNERİLEN KORUMA : I. derece arkeolojik sit olarak tescil edilerek bilimsel kazı başlatılması

YAYIN DİZİSİ :

GÖZLEMLER : Bilimsel kazı yapılması önemli verilere ulaşılmasını sağlayabilir

KORUMA DERECESİ I. Derece Arkeolojik Sit

HAZIRLAYANLAR: 07.06.2022

Yılmaz ERGİ (Arkeolog)

Erdal DEMİR (Uzman)

Mehmet ÖZKAYA (Harita Müh.)

Kontrol Eden:
Mehriban KARAASLAN (Bölge Kurulu Müdürü)

KORUMA KURULU KARARLARI

DKVKBK: 21.11.2019-2699

KORUMA KURULU ONAYI

HARİTALAR, FOTOĞRAFLAR :



Diyarbakır Kültür Varlıkları
Koruma Bölge Kurulunun
30.06.2022 tarih ve 5442
Sayılı Kararı Şii dir.



İli
İlçesi
Mah/Köy
Alan

ELAZIĞ
MERKEZ
MOLLAKENDİ BEL.
TEPE HÖYÜĞÜ

Çizim No/Alanın No/Alanın Parsel : 0/859

Tamamı Sit Alanında Kalan Ada/Parsel : 0/1294, 0/1295, 0/1307

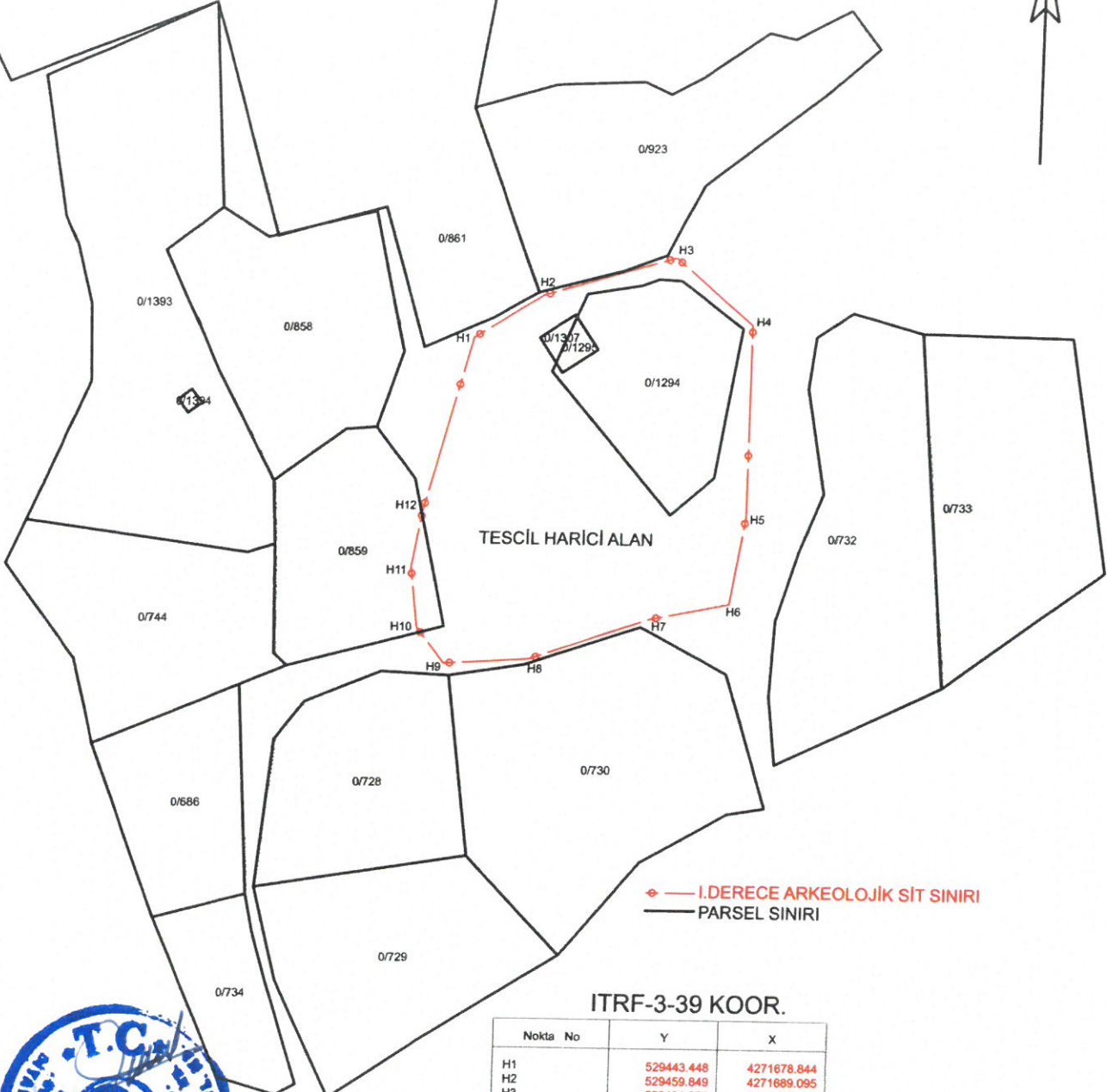

ITRF-3-39 KOOR.

Nokta No	Y	X
H1	529443.448	4271678.844
H2	529459.849	4271689.095
H3	529491.264	4271698.479
H4	529509.975	4271682.615
H5	529509.772	4271636.955
H6	529506.314	4271616.007
H7	529487.331	4271612.195
H8	529459.012	4271602.379
H9	529438.173	4271601.003
H10	529431.378	4271609.470
H11	529429.580	4271623.820
H12	529432.140	4271637.640

ITRF-3-39 KOOR.

Nokta No	Y	X
H1	529459.095	4271860.058
H2	529475.496	4271870.309
H3	529506.911	4271879.893
H4	529525.622	4271863.829
H5	529525.419	4271818.169
H6	529521.961	4271797.220
H7	529502.978	4271793.409
H8	529474.659	4271783.593
H9	529453.819	4271782.216
H10	529447.024	4271790.684
H11	529445.226	4271805.034
H12	529447.786	4271818.854



30.06.2022
Sayın Sayı: 9442

Handwritten signatures and stamps at the bottom left of the page.

Mehmet ÇAKIR
Hayat Mühendisi