

T.C.
KÜLTÜR VE TURİZM BAKANLIĞI
DIYARBAKIR KÜLTÜR VARLIKLARINI
KORUMA BÖLGE KURULU
KARAR

Tarihi ve No. :30.06.2022-361
Karar Tarihi ve No. :30.06.2022-9444
Dosya No :23.00.532

Toplantı Yeri
DIYARBAKIR

Elazığ ili, Merkez ilçesi, Yukarı Ağınsı (Elmapınarı) köyü, Tahpur Üstü Mevkiinde bulunan, Herhangi bir sit alanında kalmayan, bir bölümünün tapulama harici alanda kalan, bir kısmı da özel mülkiyete ait, Susuz tarla vasıflı, tapunun; 1191 nolu parselinde kalan Tahpur Tepesi Yerleşimi'nin tescil talebine ilişkin; Diyarbakır Kültür Varlıklarını Koruma Bölge Kurulu Müdürlük evrakına 18.04.2022 gün ve E.1337996 sayı ile kayıtlı uzman raporu, Faaliyetleri etkilenebilecek ilgili kurum görüşlerinin istendiği, Diyarbakır Kültür Varlıklarını Koruma Bölge Kurulu Müdürlüğü'nün 25.04.2022 tarih ve E.2442618 sayılı yazısına istinaden iletilen, Enerji ve Tabii Kaynaklar Bakanlığı Maden ve Petrol İşleri Genel Müdürlüğü'nün 26.04.2022 tarih ve E.2022126333 sayılı yazısı, İller Bankası Anonim Şirketi, Elazığ Bölge Müdürlüğü'nün 26.04.2022 tarih ve E.16033 sayılı yazısı ile konuya ilişkin dosyasındaki bilgi ve belgeler incelendi. Yapılan görüşmeler sonunda;

Elazığ ili, Merkez ilçesi, Yukarı Ağınsı (Elmapınarı) köyü, Tahpur Üstü Mevkii'nde bulunan, herhangi bir sit alanında kalmayan, bir kısmı tapulama harici alanda, bir kısmı da özel mülkiyete ait, tapunun; 1191 nolu parselinde kalan Tahpur Tepesi Yerleşimi, "Korunması Gerekli Kültür Varlığı" özelliği gösterdiğinden, 2863 sayılı kanunun Tespit ve Tescil ile ilgili 7. Maddesi uyarınca sınırları ekli krokide belirlendiği şekli ile I.(birinci) Derece Arkeolojik Sit olarak tesciline, hazırlanan tescil fişinin uygun olduğuna,

-13.03.2012 tarih ve 28232 sayılı Resmi Gazetede yayımlanarak yürürlüğe giren "Korunması Gerekli Taşınmaz Kültür Varlıklarının ve Sitlerin Tespit ve Tescili Hakkında Yönetmelik" gereği ilgili Tapu Müdürlüğüne, Elazığ ili, Merkez ilçesi, Yukarı Ağınsı (Elmapınarı) köyü, 1191 no.lu parselin tapu kütüğünün beyanlar hanesine "Bir Kısım I. (birinci) Derece Arkeolojik Sit Alanındadır" şerhinin, ifade edildiği şekilde konulmasına ve bu işlemlere ilişkin hazırlanacak bilgi-belgelerin Koruma Bölge Kurulu Müdürlüğüne iletilmesine;

Tahpur Tepesi Yerleşimi'nin bulunduğu alanın, koruma esasları ve kullanma şartlarının, 2863 sayılı Kanunun 17. Maddesi gereğince Kültür ve Tabiat Varlıklarını Koruma Yüksek Kurulu'nun Arkeolojik sitler koruma ve kullanma koşulları başlıklı 05.11.1999 gün ve 658 sayılı ilke kararının I. Maddesinde belirtilen hususlar çerçevesinde belirlenmesine,

Tahpur Tepesi Yerleşimi'nin bir kısmının tapulama harici alanda kaldığı ve tapulama harici alanda kültür varlığı şerhi yapılamadığından, 13.03.2012 tarih ve 28232 Resmi Gazetede yayımlanarak yürürlüğe giren "Korunması Gerekli Taşınmaz Kültür Varlıklarının ve Sitlerin Tespit ve Tescili Hakkında Yönetmeliğinin" Tescil İşlemlerine ilişkin 8. maddesinin (d ve e) bentleri gereğince, bu alanda yapılacak yeni bir sınırlandırma ve parsel ihdasında Koruma Bölge Kurulu'ndan izin alınması gerektiğine;

Tahpur Tepesi Yerleşimi'ne ait sit sınırları içerisinde yapılacak olan her türlü fiziki ve inşai (ifraz, tevhit, yeni parsel ihdası, imar uygulaması dâhil) uygulama öncesinde Koruma Bölge Kurulu'ndan izin alınması gerektiğine,

AVRUPA KONSEYİ	DOĞAL VE KÜLTÜREL VARLIKLARI KORUMA ENVANTERİ	D.K.V.K.E.	SİT	ENVANTER NO
TÜRKİYE	KÜLTÜR VARLIKLARI VE MÜZELER GENEL MÜDÜRLÜĞÜ			HARİTA NO
İLİ : Elazığ	İLÇESİ : Merkez	MAHALLE - KÖY	Yukarı Ağınsı (Elmapınarı)	PARTE : ADA : PARSEL :
ADI : TAHPUR TEPEŞİ YERLEŞİMİ				0 1191

GENEL TANIM: Elazığ İli, Merkez İlçesi, Yukarı Ağınsı (Elmapınarı) Köyü, Tahpur Üstü Mevkiinde tespiti yapılmış olan yerleşim alanı, doğal bir tepeliğin merkezine konumlanmıştır. Alanın kuzey sınırı boydan boya saran muhtemelen DSİ'ye ait beton malzemeden ve ayaklı su nakil künkleri bulunmaktadır. Yine alanın merkezinde enerji nakil hattına ait yüksek gerilim direği bulunmaktadır. Yerleşime ait alanın kuzey ve güneyinde tarım arazileri yoğunluktadır. Alan yüzeyine dağılım gösteren aynı zamanda form kısmen veren (kulp parçaları, iç ve dış bükey kap ağız detaylı seramikler, testi ve pişmiş kap kaide detayları, günlük kullanım kap gövde detayları görülmüş olup, bazı seramik parçaları yiv ve kazıma tekniğinin uygulandığı süsleme teknikleri görülmüştür.) ve Monokrom ve tek düze bir anlayışa sahip söz konusu seramiklerin ön plana çıkan özelliği; ağız detayları ile gövde arasındaki kısımda paralel bir hat şeklinde kap parçalarını saran, kimi zaman düzgün sıralı kimi zaman da düzensiz hatlı yatay yiv bezemeli örnekler göze çarpmaktadır.

ŞİMDİKİ TEHLİKELER : Mevcut durumu ile taşınmaz için tehlike teşkil edebilecek herhangi bir çalışma ve faaliyet bulunmamaktadır.

ŞİMDİKİ DURUM : Herhangi bir işlem görmeden günümüze kadar ulaşmış olup, alandaki fiziki müdahale taşınmazın merkezine dikilmiş olan yüksek gerileme ait kafes tipi elektrik direğidir

SİT POTANSİYELİ : I.Derece Arkeolojik Sit Alanı.

ŞİMDİKİ KORUMA : Herhangi bir koruma önlemi bulunmamaktadır.

ÖNERİLEN KORUMA : Tescil edilerek ilgili makamlara duyurulması ve kaçak kazıların önüne geçilebilmesi için gerekli tedbirlerin alınması.

YAYIN DİZİSİ :

KORUMA DERECESİ I. Derece Arkeolojik Sit
HAZIRLAYANLAR
 Hüseyin GÜLER Arkeolog
 Ahmet DEMİR Arkeolog
 Yılmaz ERGİ Arkeolog



KORUMA KURULU KARAR

GÖZLEMLER :

ASLI GİBİDİR
 Mehriban KARAASLAN
 Bölge Kurulu Müdürü



KORUMA KURULU ONAYI

30.06.2022 tarih ve **3444** Sayılı Karar SİT dir.

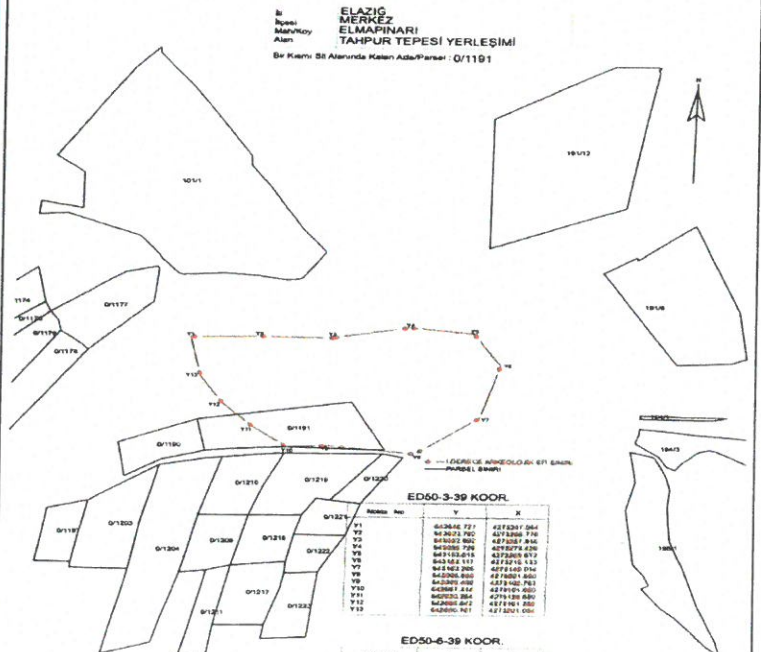

Handwritten signatures and stamps at the bottom of the page, including the name Mehriban KARAASLAN and the title Bölge Kurulu Müdürü.

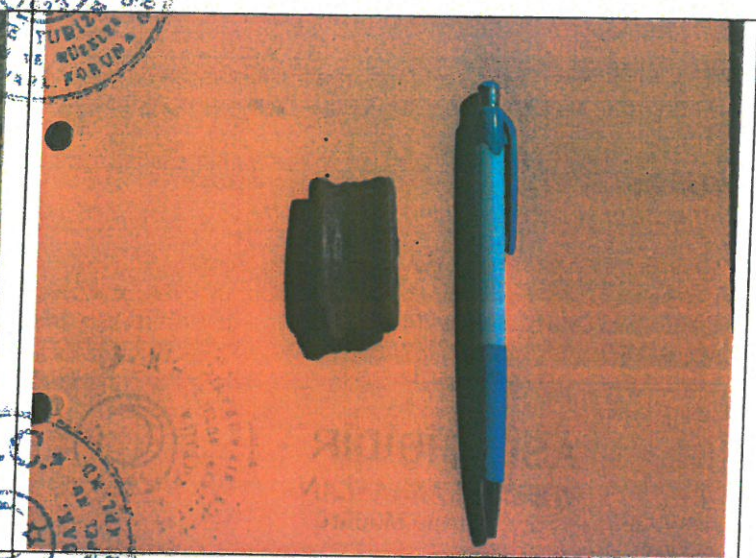

İli
İlçesi
Mah/Köy
No

ELAZIĞ
MERKEZ
ELMAPINARI
TAHFUR TEPEŞİ YERLEŞİMİ

Bir Kısmı Sit Alanında Kalan Ada/Parsel : 0/1191

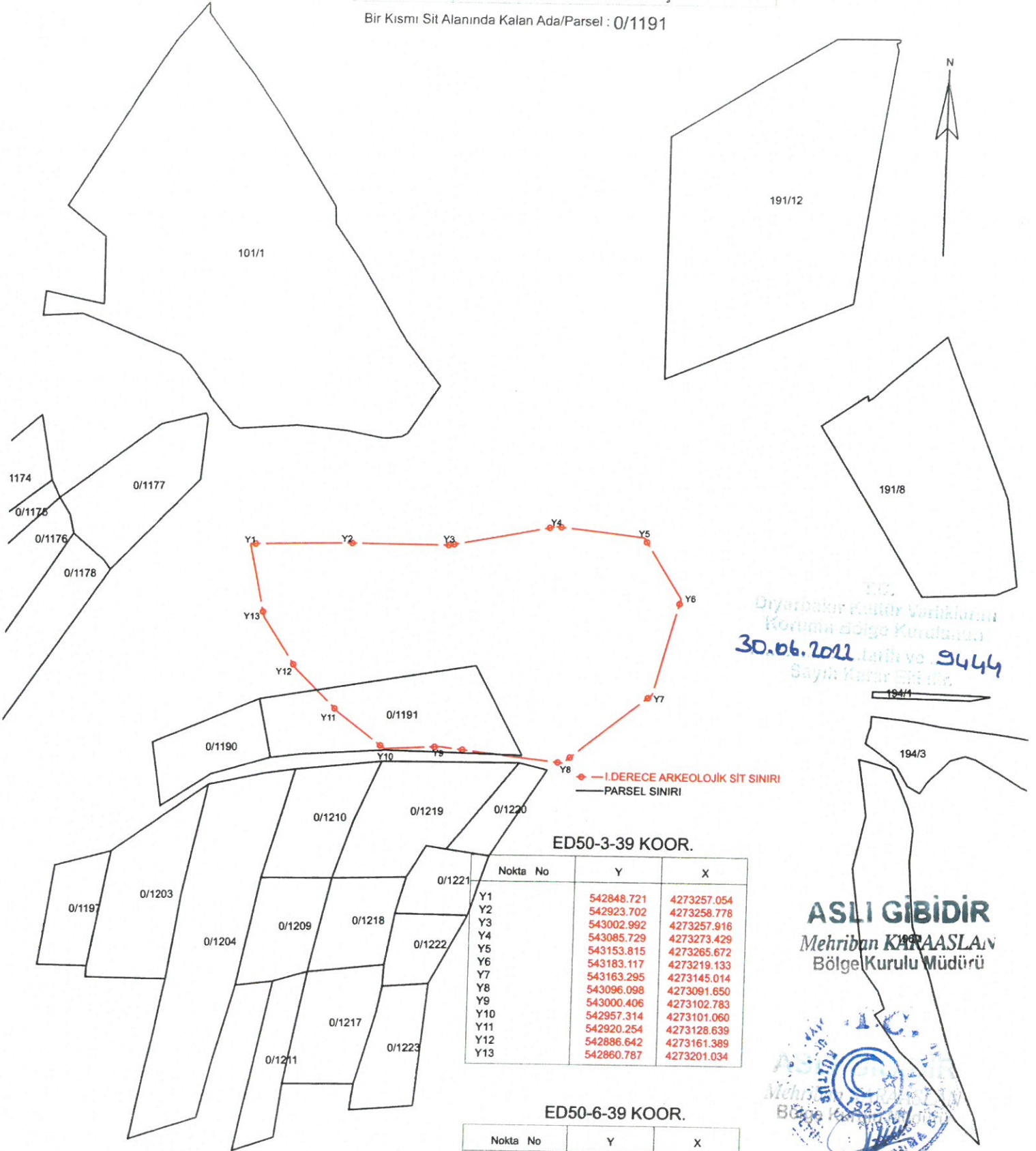

T.C.
Diyarbakır Kültür Varlıklarını
Koruma Bölge Kurulunun
30.06.2011 Tarih ve 9444
Sayılı Kararı ile

ED50-3-39 KOOR.

Nokta No	Y	X
Y1	542848.721	4273257.054
Y2	542923.702	4273258.778
Y3	543002.992	4273257.916
Y4	543085.729	4273273.429
Y5	543153.815	4273265.672
Y6	543183.117	4273219.133
Y7	543163.295	4273145.014
Y8	543096.098	4273091.650
Y9	543000.406	4273102.783
Y10	542957.314	4273101.060
Y11	542920.254	4273128.639
Y12	542886.642	4273161.389
Y13	542860.787	4273201.034

ED50-6-39 KOOR.

Nokta No	Y	X
Y1	542831.582	4271547.751
Y2	542906.532	4271549.474
Y3	542985.790	4271548.612
Y4	543068.495	4271564.120
Y5	543136.553	4271556.366
Y6	543165.844	4271509.845
Y7	543146.030	4271435.756
Y8	543078.859	4271382.413
Y9	542983.206	4271393.542
Y10	542940.131	4271391.819
Y11	542903.086	4271419.387
Y12	542869.488	4271452.124
Y13	542843.643	4271491.753

ASLI GIBİDİR
Mehriban KARAASLAN
Bölge Kurulu Müdürü



Mehmet ÖZKAYA
Harita Mühendisi

Site Adı