

T.C.
KÜLTÜR VE TURİZM BAKANLIĞI
DIYARBAKIR KÜLTÜR VARLIKLARINI
KORUMA BÖLGE KURULU
KARAR

Toplantı Tarihi ve No :30.06.2022-361
Karar Tarihi ve No. :30.06.2022-9446
Dosya No :23.05.06

Toplantı Yeri
DIYARBAKIR

Elazığ ili, Keban ilçesi, Bayındır köyü, Keşiş Gölü Mevkii'nde bulunan, Herhangi bir sit alanında kalmayan, özel mülkiyete ait, susuz tarla vasıflı, tapunun 651, 652 no.lu parselleri ile Maliye Hazinesine ait, ham toprak vasıflı, tapunun 653 no.lu parselinde yer alan, I. (Birinci) Derece Arkeolojik sit olarak tescilli Lüg Höyüğü sit sınırı ve tescil fişinin güncellenmesine ve höyükte meydana gelen kaçak kazıya ilişkin; Diyarbakır Kültür ve Tabiat Varlıklarını Koruma Bölge Kurulu'nun 18.02.2005 gün ve 185 sayılı tescil kararı, Faaliyetleri etkilenebilecek ilgili kurum görüşlerinin istendiği, Koruma Bölge Kurulu'nun 25.04.2022 tarih ve 2442444 sayılı yazısına istinaden iletilen, İller Bankası Anonim Şirketi, Elazığ Bölge Müdürlüğü'nün 26.04.2022 tarih ve E.16034 sayılı yazısı, Elazığ İl Özel İdaresi, İmar ve Kentsel İyileştirme Müdürlüğü'nün 14.06.2022 tarih ve E-20361 sayılı yazısı ile Diyarbakır Kültür Varlıklarını Koruma Bölge Kurulu Müdürlük evrakına 18.04.2022 gün ve E.1337915 sayı ile kayıtlı uzman raporu okundu. Ekleri ve konuya ilişkin bilgi, belgeler incelendi. Yapılan görüşmeler sonunda;

Elazığ ili, Keban ilçesi, Bayındır köyü, Keşiş Gölü Mevkii, tapunun 651, 652, 653 no.lu parsellerinde yer alan, Diyarbakır Kültür ve Tabiat Varlıklarını Koruma Bölge Kurulu'nun 18.02.2005 gün ve 185 sayılı kararı ile I. (Birinci) Derece Arkeolojik sit olarak tescilli Lüg Höyüğü'nün güncellenen sit fişi ve sit sınırlarının aktarıldığı ekli koordinatlı kadastral haritanın uygun olduğuna,

13.03.2012 tarih ve 28232 Resmi Gazetede yayımlanarak yürürlüğe giren "Korunması Gerekli Taşınmaz Kültür Varlıklarının ve Sitlerin Tespit ve Tescili Hakkında Yönetmelik" gereğince, Elazığ ili, Keban ilçesi, Bayındır köyü, 653 no.lu parselin tapu kütüğünün beyanlar hanesine "Tamamı I. (Birinci) Derece Arkeolojik Sit Alanıdır." Şerhinin, Keban ilçesi, Bayındır köyü, 651, 652 no.lu parsellerin ise "Bir kısmı I. (Birinci) Derece Arkeolojik Sit Alanıdır" şerhinin bırakılmasına ve işlem sonucuna ilişkin hazırlanacak bilgi-belgelerin Diyarbakır Kültür Varlıklarını Koruma Bölge Kurulu Müdürlüğü'ne iletilmesine,

Lüg Höyüğünün bulunduğu alanda, Kültür ve Tabiat Varlıklarını Koruma Yüksek Kurulu'nun Arkeolojik Sitler, Koruma ve Kullanma Koşulları başlıklı 05.11.1999 gün ve 658 sayılı ilke kararının I. Maddesinde belirtilen hükümlerinin geçerli olduğuna ve bu hükümlerin geçiş dönemi koruma esasları ve kullanma koşulları olarak belirlenmesine;

Lüg Höyüğü sit sınırı içerisinde yapılan kaçak kazıların 2863 sayılı Kanununun 9. Maddesi gereğince suç teşkil ettiğinden, kaçak kazıyı yapan ve yaptırnanlar hakkında suç duyurusunda bulunulmasına, söz konusu olay ile ilgili açılan soruşturma dosyası var ise bilgi-belgelerin aynı dosyaya delil olarak sunulmasına,

Lüg Höyüğü sit sınırı içerisinde yapılan ve suç unsuru teşkil eden kaçak kazı çukurunun kapatılması çalışmalarının adli soruşturma tamamlandıktan sonra adli makamlardan alınacak izin ile ilgili müze müdürlüğü denetiminde yetkili idarelerce yapılmasına, yapılacak çalışmalar sonucunda hazırlanacak bilgi-belgelerin Diyarbakır Kültür Varlıklarını Koruma Bölge Kurulu Müdürlüğü'ne iletilmesine,

Lüg Höyüğü Sit sınırı içerisinde kaçak kazıların önlenmesi ve alanın korunmasına yönelik güvenlik önlemlerinin ilgili kurumlarca alınmasına,

Lüg Höyüğü sit sınırı içerisinde yapılacak olan her türlü fiziki ve inşai (ifraz, tevhit, yeni parsel ihdası, imar uygulaması dâhil) uygulama öncesinde, Diyarbakır Kültür Varlıklarını Koruma Bölge Kurulu'ndan izin alınması gerektiğine, karar verildi.

AVRUPA KONSEYİ	DOĞAL VE KÜLTÜREL VARLIKLARI KORUMA ENVANTERİ	D.K.V.K.E.	SİT	ENVANTER NO	
TÜRKİYE	KÜLTÜR VARLIKLARI VE MÜZELER GENEL MÜDÜRLÜĞÜ			HARİTA NO	
İLİ : ELAZIĞ	İLÇESİ : KEBAN	MAHALLE - KÖY : BAYINDIR	PAFTA :	ADA	PARSEL
ADI : LÜĞ HÖYÜK					651,652,653

GENEL TANIM: Lüğ höyüğü; Elazığ, Keban ilçesi, Bayındır köyünün yaklaşık 3 km. Kuzeybatısı, Elazığ-Keban Karayolunu 800 metre Güneybatısında Keşiş Gölü Mevkii. tapunun 651,652 ve 653 nolu parsellerde, yer almaktadır. Bahse konu alan ve çevresi tamamen aktif olarak tarım amaçlı kullanılan arazilerinden oluşmaktadır. Alanın hemen doğusundan mevsimlik bir dere yatağı geçmektedir. Tescilli taşınmazın hemen güneyinde güneydoğu-kuzeybatı istikametinde uzanan şose köy yolu geçmektedir. Alan uzun yıllar yerleşim görmüş olması nedeniyle çevresine nazaran oldukça yüksek bir yapı görünümü almış durumdadır. Alan üzerinde yapılan incelemede tescilli taşınmazı farklı noktalarında özellikle güney eteklerinde kaçak kazılar sonucunda oluşmuş aşırı tahribatların olduğu görülmüştür. Söz konusu kaçak kazılar sonucunda açılmış olan çukurlar can ve mal güvenliği açısından tehlike arz etmektedir. Taşınmazın farklı notalarında mimari yapı elemanı olabilecek taş yığınları bulunmaktadır. Hüyük yayvan ve oldukça yüksek bir görünüm arz etmektedir. Alan yüzeyinde yoğun seramik parçalarına rastlanılmaktadır. Söz konusu seramik özellikleri genellikle devetüyü astarlı ve aşırı fırınlamadan dolayı dış yüzeyi kararmış seramik parçalarına rastlanılmıştır.

ŞİMDİKİ TEHLİKELER : Taşınmazın çevresinde mevsimlik tarım yapılması ve kaçak kazılar.

ŞİMDİKİ DURUM : Lüğ höyüğü kaçak kazılara bağlı tahribatların oluştuğu gözlemlenmiştir.

SİT POTANSİYELİ : I.Derece Arkeolojik Sit

KORUMA DERECESELİ I.Derece Akeolojik Sit
HAZIRLAYANLAR: 27.06.2022

ŞİMDİKİ KORUMA : Diyarbakır Kültür ve Tabiat Varlıklarını Koruma Bölge Kurulu'nun 18.02.2005 gün ve 185 sayılı kararı ile I.(birinci) Derece Arkeolojik Sit olarak tescilli

Hüseyin GÜLER Arkeolog

ÖNERİLEN KORUMA : Bilgilendirme ve Uyarı levhalarının konulması.

Ahmet DEMİR Arkeolog

YAYIN DİZİSİ :

Kontrol eden:
Neslihan ÖZKAN
Bölge Kurulu Müdürü.

KORUMA KURULU KARARLARI

GÖZLEMLER : Tescilli Lüğ Höyüğü'nün merkezi konumu dışında kalan ve bir kısmı sit alanında kalan 651 ve 652 nolu parseller üzerinde aktif olarak kuru tarım faaliyetleri yapılmaktadır. Ayrıca tescilli taşınmazın farklı noktalarında meydana gelen kaçak kazıların taşınmazda tahribata neden olduğu gözlemlenmiştir.

KORUMA KURULU ONAYI

Diyarbakır Kültür Varlıklarını
Koruma Bölge Kurulu'nun
30.06.2022 tarih ve 3446
Sayılı Kararıyla

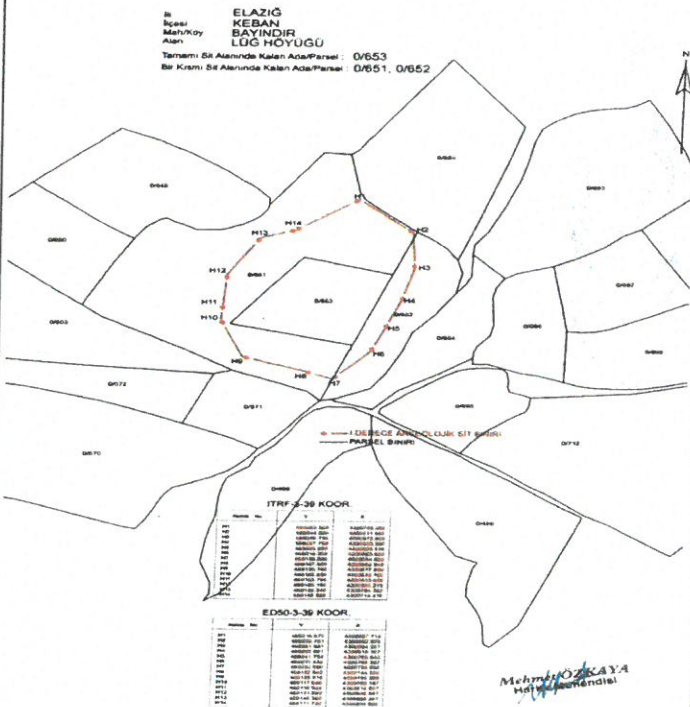

ASLI GIBİDİR
Mehmet KARAAŞAN
Bölge Kurulu Müdürü

Handwritten signatures and marks at the bottom of the page.

İli ELAZIĞ
İlçesi KEBAN
Mah/Köy BAYINDIR
Alan LÜĞ HÜYÜĞÜ

Tamamı Sit Alanında Kalan Ada/Parsel : 0/653

Bir Kısmı Sit Alanında Kalan Ada/Parsel : 0/651, 0/652

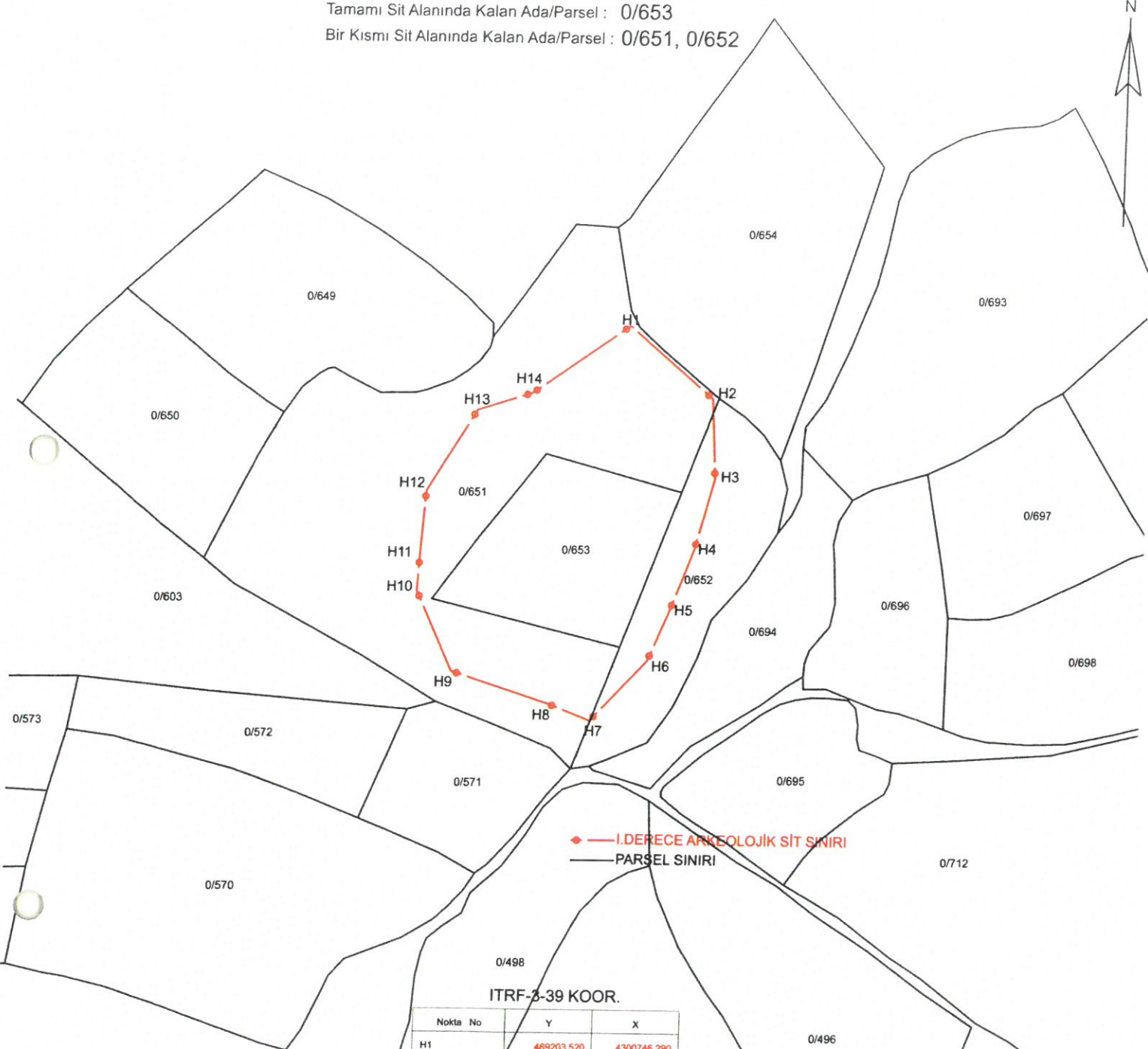

ITRF-3-39 KOOR.

Nokta No	Y	X
H1	469203.520	4300746.290
H2	469244.600	4300711.550
H3	469245.730	4300672.800
H4	469237.750	4300638.280
H5	469226.603	4300608.516
H6	469216.280	4300593.880
H7	469188.830	4300554.800
H8	469167.890	4300562.940
H9	469120.760	4300577.980
H10	469102.800	4300616.760
H11	469103.790	4300633.080
H12	469106.150	4300665.270
H13	469130.240	4300704.780
H14	469156.580	4300713.470

ED50-3-39 KOOR.

Nokta No	Y	X
H1	469218.670	4300927.718
H2	469259.751	4300892.978
H3	469261.881	4300854.227
H4	469252.901	4300819.707
H5	469241.753	4300789.943
H6	469231.430	4300765.307
H7	469203.980	4300736.026
H8	469182.840	4300744.366
H9	469135.910	4300759.286
H10	469117.949	4300798.187
H11	469118.939	4300814.507
H12	469121.299	4300846.697
H13	469145.390	4300886.207
H14	469171.730	4300894.898

Diğerleri İlçe Mühür Varsa İlçeye
Koruma Bölge Kuruluna
30.06.2022 Tarihi ve 9446
Sayılı Kararı ile dir.

ASLI GİBİDİR
Mehriban KARASLAN
Bölge Kurulu Müdürü

Mehmet ÖZKAYA
Harita Uzmanı