

T.C.
KÜLTÜR VE TURİZM BAKANLIĞI
ESKİŞEHİR KÜLTÜR VARLIKLARINI KORUMA BÖLGE KURULU

KARAR

Toplantı Tarih ve no: 10.06.2022 - 406
Karar Tarih ve no : 10.06.2022 - 10749

Toplantı Yeri
ESKİŞEHİR

Afyonkarahisar İli, İhsaniye İlçesi, Yiğitpınarı Köyü'nde ve tapununun 102 ada, 2 parselinde kayıtlı, mülkiyeti kamuya ait taşınmazın tahsis amacı değişikliğine esas olmak üzere kurum görüşlerinin iletilmesinin istendiği Afyonkarahisar İl Özel İdaresinin 08.04.2022 tarih, 21244 sayılı yazısı doğrultusunda yapılan incelemeler sonucu tespit edilen nekropol alanının Yiğitpınarı Nekropolü adıyla I. (Bir) Derece Arkeolojik Sit olarak tesciline ilişkin hazırlanan belgelerin iletildiği Kurul Müdürlüğü uzmanlarının 20.04.2022 tarih, 1344802 sayılı yerinde inceleme raporu, kurum görüşlerinin ve kadastral verilerin istendiği Kurul Müdürlüğünün 25.04.2022 tarih, 2442973 sayılı yazısı; sit sınırlarının işaretlendiği kadastral krokinin iletildiği Afyonkarahisar Kadastro Müdürlüğünün 09.05.2022 tarih, 4924474 sayılı yazısı, kurum görüşlerinin iletildiği yazılar, 01.06.2022 tarih ve 1414840 sayılı dosya inceleme raporu okundu, öneri sit sınırı krokileri, tescil fişi, fotoğrafları ve dosyası incelendi, yapılan görüşmeler sonucunda;

Afyonkarahisar İli, İhsaniye İlçesi, Yiğitpınarı Köyü'nde tespit edilen ve 2863 Kanun'un 6. Maddesi kapsamında korunması gerekli kültür varlıklarından olan nekropol alanının Yiğitpınarı Nekropolü adıyla I. (Bir) Derece Arkeolojik Sit olarak tesciline, hazırlanan tescil fişi, koordinatlı sit sınırı krokisi ve sit sınırlarının aktarıldığı kadastral krokinin uygun olduğuna, söz konusu alanda Kültür Varlıklarını Koruma Yüksek Kurulu'nun Arkeolojik Sitler, Koruma ve Kullanma Koşullarına ilişkin 05.11.1999 tarih, 658 sayılı İlke Kararı'nda yer alan I. (Bir) Derece Arkeolojik Sitlerle ilgili hükümlerin geçerli olduğuna ve bu hükümlerin geçiş dönemi koruma esasları ve kullanma koşulları olarak belirlenmesine; sit sınırları içerisinde Kurulumuzdan izinsiz herhangi bir fiziki ve inşai müdahalede bulunulmamasına karar verildi.

KOORDİNATLI ARKEOLOJİK SİT SINIRI KROKİSİ

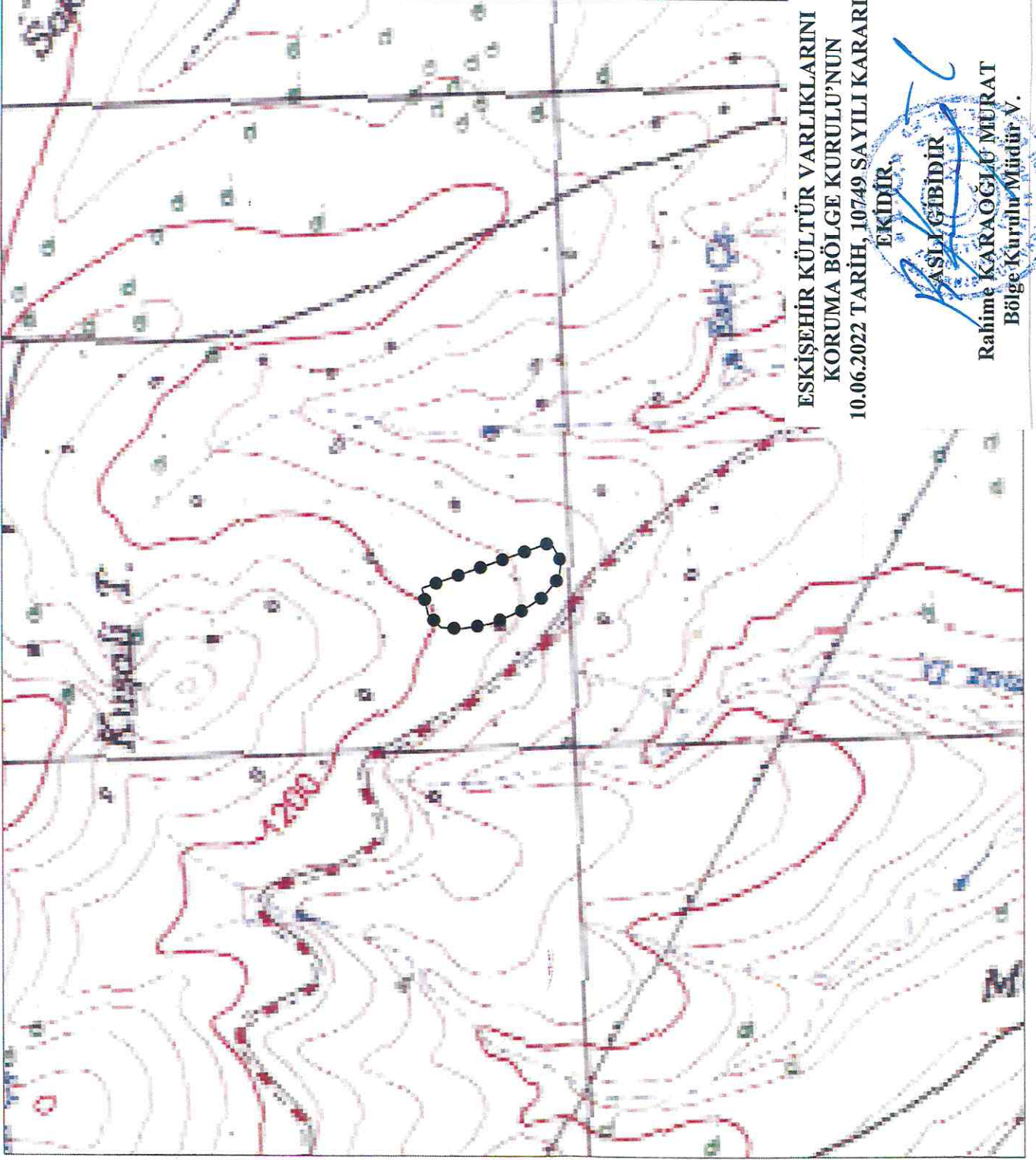

İl	: Afyonkarahisar	
İlçe	: İhsaniye	
Mah.	: Yiğitpınarı	
Pafta	: J24-C4	
Adı	: Yiğitpınarı Nekropolü	
Tür/Derece	: I.(Bir) Der. Arkeolojik Sit	
Ölçek	: 1/Kroki	
	: I. (Bir) Der. Ark. Sit Sınırı	
I.(Bir) Derece Sit Sınırı Koordinat Listesi		
ED50-6° DOM33		
Nokta No	Y	X
1	269257.61	4331236.41
2	269322.47	4331039.01
3	269292.77	4331024.05
4	269267.81	4331028.40
5	269239.21	4331052.75
6	269219.04	4331085.81
7	269200.02	4331133.98
8	269193.71	4331176.39
9	269195.99	4331209.57
10	269217.23	4331228.63

ED50-3° DOM30

Nokta No	Y	X
1	528710.55	4329631.04
2	528781.87	4329435.95
3	528752.69	4329420.01
4	528727.60	4329423.54
5	528698.22	4329446.92
6	528676.98	4329479.29
7	528656.38	4329526.80
8	528648.68	4329568.96
9	528649.86	4329602.20
10	528670.45	4329621.94

ESKİŞEHİR KÜLTÜR VARLIKLARINI
KORUMA BÖLGE KURULU'NUN
10.06.2022 TARİH, 10749 SAYILI KARARI
EKİDİR.

EKİDİR.
KASLIĞIBİDİR
Rahime KARAOĞLU MURAT
Bölge Kurulu Müdürü V.

AFYONKARAHİSAR İLİ İHSANİYE İLÇESİ
YİĞİTPINARI KÖYÜ
YİĞİTPINARI NEKROPOLÜ
I. (BİR) DERECE ARKEOLOJİK SİTİ

..... I. (Bir) Derece Arkeolojik Sit Sınırı

İli = Afyonkarahisar
İlçesi = İhsaniye
Köyü = Yiğitpinar
Paftası = 5Mc.17b.



I. Derece
Arkeolojik Sit.
Alanı

ESKİŞEHİR KÜLTÜR VARLIKLARINI
KORUMA BÖLGE KURULU'NUN
10.06.2022 TARİH, 10749 SAYILI KARARI
EKİDİR.

Not: Koordinatlar Arsun Saygıncı tarafından
09.05.2022.

ASLI GİBİDİR
Rahime KARAOĞLU MURAT
Bölge Kurulu Müdür V.



Fatma TAYTAK
KONTROL MÜHENDİSİ

Alaettin ÖZBEK
Kadastro Teknisyeni

AVRUPA KONSEYİ	KÜLTÜREL VARLIKLARI KORUMA ENVANTERİ K.V.K.E		SİT	ENVANTER NO:	
TÜRKİYE	ESKİŞEHİR KÜLTÜR VARLIKLARINI KORUMA BÖLGE KURULU			HARİTA NO:	
İli: Afyonkarahisar	İlçesi: İhsaniye	Mahalle veya Köyü: Yiğitpınarı Köyü	Pafta:	Ada:	Parsel:

Adı: Yiğitpınarı Nekropolü

GENEL TANIM: Yiğitpınarı köy yerleşim alanının yaklaşık 1400 metre kuzeyinde yer almaktadır. Yaklaşık 400 metre doğusunda tescilli Kuşalı Tümülüsü-1-2 I. (Bir) Derece Arkeolojik Siti ve 600 metre kuzeydoğusunda tescilli Kuşalı Tümülüsü-3 I. (Bir) Derece Arkeolojik Siti bulunmaktadır. Alan genel itibarıyla kuzey-güney doğrultulu tepelik alanın sırtlarında yer almakta olup bir bölümü ağaçlandırılmış orman halindedir. Yapılan incelemede, ormancılık faaliyetleri kapsamında gerçekleştirildiği düşünülen ve bir bölümü sürülü toprakta toprağın kazılması sonucu, mezar hediyesi olduğu değerlendirilen "skyphos" formunda bir adet pişmiş toprak kasenin yüzeye çıktığı görülmüştür. Söz konusu eserin yakın çevresinde farklı formlara ait pişmiş toprak kulp parçaları yüzeyde tespit edilmiştir. Sözü edilen eserin tespit edildiği alanın zeminde yaklaşık 1 metre yükseklikte yağma toprak halinde olduğu ve yakın çevresinde aynı yöntemle oluşturulmuş 4-5 alanın daha mevcut olduğu gözlenmektedir.

Koruma Şimdiki Tehlikeler: Tarımsal faaliyetler ve kaçak kazılar.

Şimdiki Durum: Korumasız.	Koruma Derecesi: I. (Bir) Derece Arkeolojik Sit
Sit Potansiyeli:	HAZIRLAYANLAR : TARİH: 20.04.2022 Onur YILDIRIM Arkeolog Cengiz ATAŞÇI Harita Mühendisi
Şimdiki Koruma: Yok	KONTROL EDEN: TARİH : 20.04.2022 Rahime KARAOĞLU MURAT Koruma Bölge Kurulu Müdür V.

Önerilen Koruma: Tescilinden sonra tahribatın engellenmesi amacıyla Kaymakamlığına ve Köy Muhtarlığına bilgilendirme yapılması.

**ESKİŞEHİR KÜLTÜR VARLIKLARINI
KORUMA BÖLGE KURULU'NUN
10.06.2022 TARİH, 10749 SAYILI KARARI
EKİDİR.**

ASLI GİBİDİR
Rahime KARAOĞLU MURAT
Bölge Kurulu Müdür V.

Yayın Dizisi: -
Gözetimler:

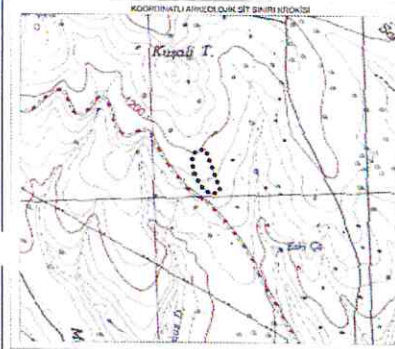

No	Enlem	Boylam
1	28027.61	4321230.41
2	28028.47	4321230.91
3	28029.77	4321234.05
4	28029.81	4321235.80
5	28029.21	4321232.75
6	28028.94	4321235.81
7	28029.02	4321233.38
8	28029.21	4321235.38
9	28029.96	4321230.57
10	28029.22	4321232.03

