

T.C.
KÜLTÜR VE TURİZM BAKANLIĞI
ESKİŞEHİR KÜLTÜR VARLIKLARINI KORUMA BÖLGE KURULU

KARAR

Toplantı Tarih ve no: 24.06.2022-408

Karar Tarih ve no : 24.06.2022-10792

Toplantı Yeri
ESKİŞEHİR

Eskişehir ili, Sivrihisar ilçesi, Yenice mahallesi sınırları içerisinde yapılmak istenilen madencilik faaliyetine esas kurum görüşünün istendiği Çevre Şehircilik ve İklim Değişikliği Bakanlığının (ÇED Hizmetleri Şube Müdürlüğü) 19.04.2022 tarih ve 3472177 sayılı yazısı doğrultusunda, Kurul Müdürlüğü uzmanlarınca yapılan yerinde inceleme sonucunda tespit edilen alanın 2863 Sayılı Kanun kapsamında tescile esas hazırlanan bilgi ve belgelerin değerlendirilmesinin istendiği Kurul Müdürlüğü uzmanlarının 13.05.2022 tarih ve 1380741 sayılı rapor ve ekleri, faaliyeti etkilenen kurum görüşlerinin istendiği Kurul Müdürlüğünün 16.05.2022 tarih ve 2499604 sayılı yazısı, Maden ve Petrol İşleri Genel Müdürlüğünün 23.05.2022 tarih 2022148351 sayılı yazısı, Kadastro Müdürlüğünün 06.06.2022 tarih 5293024 sayılı yazısı, konuyla ilgili Kurum ve Kuruluşların görüşlerinin iletildiği yazılar ile Kurul Müdürlüğü uzmanlarının 22.06.2022 tarih ve 1456746 sayılı dosya inceleme raporu okundu, tescil fişi, koordinatlı sit sınırı krokisi, sit sınırlarının işaretlendiği kadastral kroki, fotoğrafları ve dosyası incelendi, yapılan görüşmeler sonunda;

Eskişehir ili, Sivrihisar ilçesi, Yenice mahallesi sınırları içerisinde tespit edilen ve 2863 sayılı Kanun'un 6. Maddesi kapsamında korunması gerekli kültür varlıklarından olan alanın, "Alanyaylası Arkeolojik Yerleşimi" adıyla I. (Bir) Derece Arkeolojik Sit olarak tesciline; hazırlanan tescil fişi, koordinatlı sit sınırı krokisi ve sit sınırlarının işaretlendiği kadastral krokinin uygun olduğuna, Sit sınırları içerisinde Kültür ve Tabiat Varlıklarını Koruma Yüksek Kurulu'nun Arkeolojik Sitler, Koruma ve Kullanma Koşullarına ilişkin 05.11.1999 tarih, 658 sayılı İlke Kararı'nın ilgili hükümlerinin geçerli olduğuna ve bu hükümlerin geçiş dönemi koruma esasları ve kullanma şartları olarak belirlenmesine, sit sınırları içerisinde Kurulumuzdan izinsiz herhangi bir fiziki ve inşai müdahalede bulunulmamasına karar verildi.

ESKİŞEHİR, SİVRİHİSAR İLÇESİ, YENİCE MAHALLESİ
ALANYAYLASI ARKEOLOJİK YERLEŞİMİ
..... I.(BİR) DERECE ARKEOLOJİK SİT SINIRI

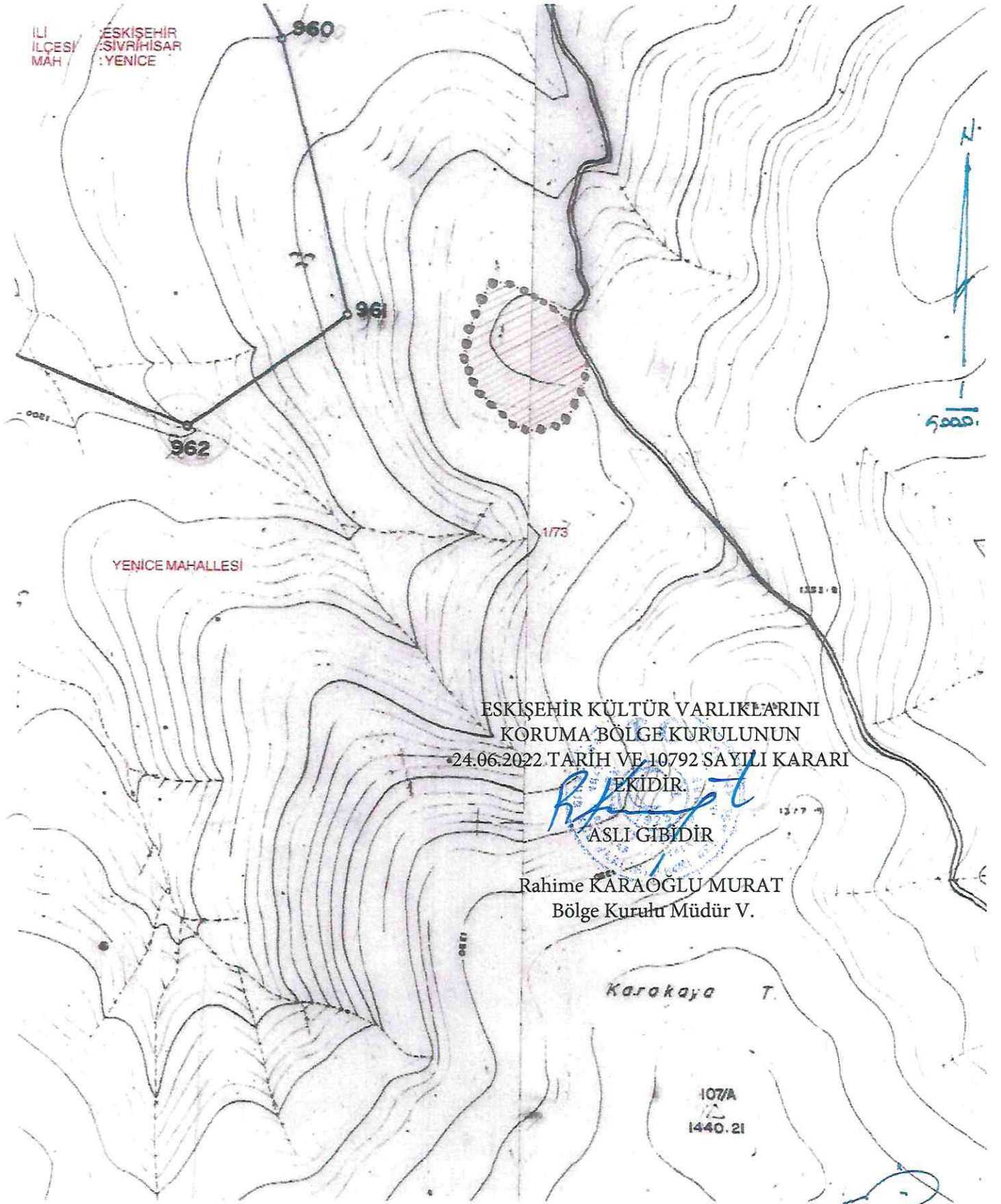

ESKİŞEHİR KÜLTÜR VARLIKLARINI
KORUMA BÖLGE KURULUNUN
24.06.2022 TARİH VE 10792 SAYILI KARARI
EKİDİR.

ASLI GİBİDİR

Rahime KARAOĞLU MURAT
Bölge Kurulu Müdür V.

Karakaya T.

107A
1440.21

Harun TEZCAN
Kadastro Tecrübesi
07.06.2022

KOORDİNATLI ARKEOLOJİK SİT SINIRI KROKİSİ



İl	: Eskişehir
İlçe	: Sivrihisar
Mahalle	: Yenice
Pafta	: J26B2-J27A1
Adı	: Alan Yaylası Arkeolojik Yerleşimi
Tür/Derece	: I. (Bir) Derece Arkeolojik Sit
Ölçek	: 1/Kroki
-●-●-●-●-	: I. (Bir) Derece Sit Sınırı

I. (Bir) Derece Sit Sınırı Koordinat Listesi

ED50-6° DOM36

Nokta No	Y	X
1	371059.760	4372766.086
2	371071.923	4372733.245
3	371066.303	4372700.937
4	371046.782	4372667.823
5	371018.645	4372659.877
6	370997.077	4372664.383
7	370957.295	4372700.083
8	370941.859	4372737.755
9	370950.800	4372770.934
10	370962.453	4372798.083
11	370970.781	4372814.735
12	370989.715	4372812.650
13	371033.334	4372789.552

ED50-3° DOM30



Nokta No	Y	X
1	629087.276	4374517.482
2	629100.531	4374485.051
3	629095.988	4374452.561
4	629077.573	4374418.801
5	629049.705	4374409.920
6	629027.990	4374413.707
7	628987.025	4374448.076
8	628970.336	4374485.228
9	628978.171	4374518.699
10	628988.918	4374546.233
11	628996.690	4374563.160
12	629015.691	4374561.706
13	629060.072	4374540.064

ESKİŞEHİR KÜLTÜR VARLIKLARINI
KORUMA BÖLGE KURULUNUN

24.06.2022 TARİHİ VE 10792 SAYILI KARARI
EKİDİR

ASLI GİBİDİR

Rahime KARAOĞLU MURAT
Bölge Kurulu Müdürü V.

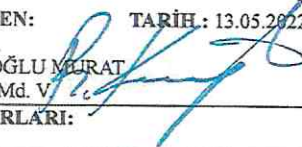
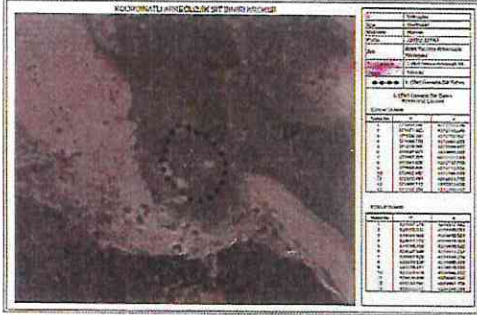
AVRUPA KONSEYİ	KÜLTÜREL VARLIKLARI KORUMA ENVANTERİ K.V.K.E		SİT	ENVANTER NO:	
TÜRKİYE	ESKİŞEHİR KÜLTÜR VARLIKLARINI KORUMA BÖLGE KURULU			HARİTA NO:	
İli: Eskişehir	İlçesi: Sivrihisar	Mahalle veya Köyü: Yenice Mh.	Pafta:	Ada:	Parsel:
Adı:	Alanyaylası Arkeolojik Yerleşimi				
GENEL TANIM: Sivrihisar ilçesi, Yenice Mahallesi'nin 3,5 km. kuzeyinde, Elcik mahallesi'nin 3,8 km güney, güneybatısında Yanıkbel Tepesinin batı yamaçlarında, ovaya hâkim kuzey-güney doğrultusunda yükselen sırt üzerinde ve kısmen düzlük bir alanda orta büyüklükteki taş ve taş yığını üzerinde ve etrafında yoğun miktarda seramik parçaları bulunmaktadır. Tespit edilen seramikler Doğu Roma Dönemine ait olup günlük kullanım, künk, pithos ve levha parçaları olarak çeşitlilik gösterir. Taş yığınlarının doğu yönünde 3-4 bölümden meydana geldiği düşünülen mekânların temel izleri yüzeyde takip edilebilmektedir. Yüzeyde görülen buluntuların niteliğinden alanın Doğu Roma Döneminde iskân edildiği düşünülmektedir.					
Koruma Şimdiki Tehlikeler: İnsan ve doğa crozyonu.					
Şimdiki Durum: Elcik mahallesinden ulaşım sağlanabilmektedir.			Koruma Derecesi: I. (Bir) Derece Arkeolojik Sit		
Sit Potansiyeli: Yüzey araştırması yapılabilir.			HAZIRLAYANLAR : TARİH: 13.05.2022		
Şimdiki Koruma: Herhangi bir koruma yoktur.			Bülent OKTA Arkeolog 		
			Kaan KIRÇIN Arkeolog 		
Önerilen Koruma: Tescilinden sonra İlçe Jandarma Komutanlığına ve Muhtarlığına tebligat yapılması.			KONTROL EDEN: TARİH: 13.05.2022		
			Rahime KARAOĞLU MURAT Koruma Kurulu Md. V. 		
Yayın Dizisi: -			REVİZYON: GEEAYK ONAYI:		
Gözlemler:		Kurul İsmi:	ESKİŞEHİR KÜLTÜR VARLIKLARINI		
		Kurul Karar Tarihi:	KORUMA BÖLGE KURULUNUN		
		Kurul Karar No:	24.06.2022 TARİH VE 10792 SAYILI KARARI		
		EKİDİR ASLI GİBİDİR Rahime KARAOĞLU MURAT Bölge Kurulu Müdür V.			
